

ISCRIZIONI 2026 - 2027

Nido d' Infanzia Arcobaleno

Via F.lli Cervi,6/1
42035 Castelnovo ne' Monti
Tel. 366 6609503

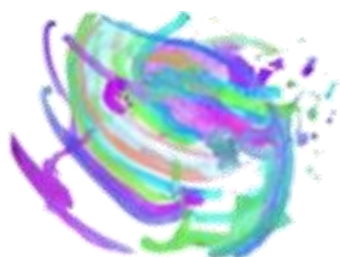

OPEN DAY NIDO ARCOBALENO

Visita guidata per le famiglie interessate

Sabato 14 Febbraio 2026

dalle ore 10:00 alle ore 12:00

Per informazioni:

Servizio Sociale ed Educativo Associato - Polo 2
Castelnovo ne' Monti - Vetto
Palazzo Ducale, primo piano
Via Roma, 14 Castelnovo ne' Monti
Tel. 0522 610241- 0522 610232

Orari Ufficio Scuola:

dal lunedì al venerdì: 8.00-13.00
martedì pomeriggio: 15.00-16.00
Sabato: 8.00 – 12.00
sociale.scuola.castelnovo@unioneappennino.re.it

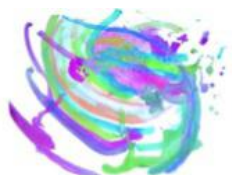

Nido d'Infanzia Arcobaleno
Via F.lli Cervi, 6/1
42035 Castelnovo ne' Monti
Reggio Emilia
366 6609503





Organizzazione: il Nido accoglie 42 bambini suddivisi in tre gruppi sezioni: piccoli, medi e grandi. Ogni sezione è seguita da 2 insegnanti che hanno una compresenza di 5.30 ore al giorno. All'interno della struttura operano complessivamente 8 educatrici, 2 ausiliarie e 1 atelierista (che cura l'atelier e i tre miniatelier dentro le sezioni) e 1 pedagogo che coordina la struttura monitorando l'organizzazione in tutti i suoi aspetti. La cucina confeziona i pasti sulla base di una tabella dietetica, adeguata all'età dei bambini, approvata dal SIAN (Servizio Igiene Alimenti Nutrizione) dell'AUSL. La frequenza è subordinata agli adempimenti riguardo le vaccinazioni obbligatorie previste dalla normativa vigente (LR19/2016, ART.6 COMMA 2).

Calendario: il Nido d'Infanzia è aperto dal 1 settembre al 30 giugno, con sospensioni natalizie e pasquali. È possibile attivare un servizio estivo nel mese di luglio per coloro che ne facciano richiesta.

Orario: l'orario di funzionamento del Nido è dalle ore 7,30 alle ore 16.00, dal lunedì al venerdì. Dalle 16.00 alle ore 18.00 è attivo un servizio di tempo prolungato, riservato ai bambini i cui genitori siano entrambi impegnati per motivi di lavoro. Il numero dei posti è limitato ed è possibile che si verifichi una lista d'attesa.

Come iscriversi: possono presentare la domanda i genitori dei bambini nati nel 2024 e 2025 e fino alla data del 31 marzo 2026. **La richiesta d'iscrizione potrà essere compilata e inviata dal 12 FEBBRAIO 2026 AL 31 MARZO 2026, dai genitori o dai tutori dei minori, esclusivamente utilizzando l'applicativo presente nell'area Servizi on-line dell'Unione dei Comuni dell'Appennino Reggiano, collegandosi al link: <https://www.unioneappennino.re.it/servizi-scolastici-informazioni-utili/>.**

Per inviare la domanda occorre essere in possesso dell'identità SPID.

Non è ammessa altra forma di invio della domanda. Le domande possono superare il numero dei posti disponibili: pertanto si disporrà una graduatoria di priorità basata sui criteri che tengano conto della situazione dell'intero nucleo familiare. Le richieste pervenute dopo il 31 marzo 2026 sono da considerarsi fuori termine e saranno accolte compatibilmente con la disponibilità dei posti e valutate solo ai fini della compilazione di una graduatoria fuori termine, destinata alla copertura dei posti che dovessero rimanere vacanti, dopo l'esaurimento dei nominativi che hanno presentato la domanda di ammissione entro il termine.

Rette: Le rette sotto indicate sono rivolte a bambini e bambine residenti nel comune di Castelnovo ne' Monti. (Per non residenti, contattare Servizio Sociale Ed Educativo Associato – Polo 2 per avere informazioni).

La retta mensile è composta da: - Quota fissa, calcolata in base al reddito ISEE minori, da un minimo ad un massimo come indicato dalla tabella. Per i redditi ISEE pari o superiori a 18.000 € sarà applicata la retta massima e non è richiesta attestazione ISEE. Sono previste riduzioni nel caso di assenza prolungata per malattia. Quota pasto: si pagano i pasti effettivamente consumati, come indicato nella tabella. - Tempo prolungato è un servizio facoltativo: 54,85 € al mese, indipendentemente dal reddito e dalla frequenza.

RETTA MENSILE

Retta minima
Retta massima

QUOTA FISSA

€ 104,74

€ 258,29

QUOTA PASTO

1,25 €

2,50 €

5,40 €

VALORE ISEE

Pari o inferiore a € 6.200

Pari o superiore a € 18.000

VALORE ISEE

Da 0 a 3.000 €

Da 3.000,01 € a 6.200 €

Superiore a 6.200 €

QUOTA VARIABILE

Pasti consumati

Pasti consumati