

# rue

REGOLAMENTO URBANISTICO EDILIZIO

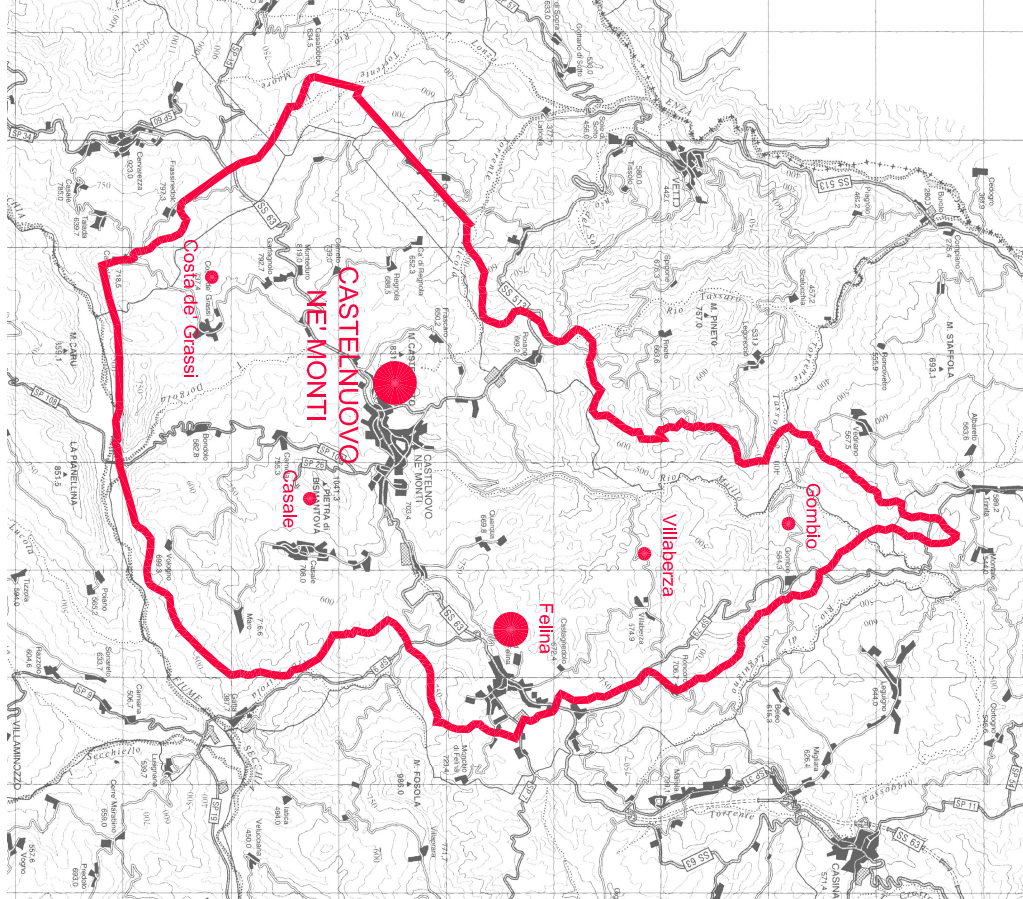

## 5<sup>a</sup> VARIANTE AL RUE

Modificato in accoglimento delle riserve ed osservazioni  
DISCIPLINA PARTICOLAREGGIATA  
DEL SISTEMA INSEDIATIVO STORICO  
Analisi dello stato di fatto del Centro Storico urbano  
del Capoluogo  
Destinazione e regime d'uso prevalente del  
patrimonio edilizio

# Tav 1

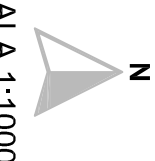

SCALA 1:1.000

adottato con D.C. n° 72 del 18 / 12 / 2013  
approvato con D.C. n° del



La Provincia di Reggio Emilia  
41012 Reggio Emilia  
tel. 0522 820460  
www.ccdp.org.com  
e-mail: info@ccdpg.com  
c.d.p. via G. B. Vico 10

Provincia n° 73558 Restato da: 02/09/2014



### LEGENDA

- PERIMETRO DEL CENTRO STORICO
- PERIMETRO DELLE UNITA' MINIME DI INTERFERENZA

### DESTINAZIONE D'USO PREVALENTE DEL PATRIMONIO EDILIZIO

- RESIDENZIALE
- ANNESSI RESIDENZIALI (GARAGE, CANTINE, BASSI SERVIZI)
- RESIDENZIALE CON ATTIVITA' COMMERCIALI/DIREZIONALI
- DIREZIONALE
- COMMERCIALE
- ARTIGIANALE DI SERVIZIO
- TURISTICO - RICETTIVA
- SERVIZI PUBBLICI

### CLASSIFICAZIONE DELLE ATTIVITA' COMMERCIALI

- NEGOZI AD UNA LUCE
- NEGOZI A VUOTO

### CLASSIFICAZIONE DEL SISTEMA DELLE DOTAZIONI TERRITORIALI

- ATTREZZATURE PER IL CULTO - (DCC)
- ATTREZZATURE AMMINISTRATIVE E CRUI DI RILEVO COMUNALE (POLIZIA MUNICIPALE) - (DCC)
- ATTREZZATURE AMMINISTRATIVE E CRUI DI RILEVO SOVRACOMUNALE (CORPO FORSTALE) - (DCC)
- ATTREZZATURE AMMINISTRATIVE E CRUI DI RILEVO COMUNALE (POSTE) - (DCC)
- ATTREZZATURE PER L'ISTRUZIONE DI RILEVO COMUNALE (ISTITUTO MISTALE) - (DCC)
- ATTREZZATURE PER ATTIVITA' CULTURALI E ASSOCIATIVE DI RILEVO COMUNALE (BIBLIOTECA) - (DCC)
- ATTREZZATURE PER ATTIVITA' CULTURALI E ASSOCIATIVE DI RILEVO COMUNALE (TEATRO) - (DCC)

### STATO D'USO PREVALENTE

- OCUPATO
- LIBERO
- INITIALIZZATO
- ABANDONATO

### ALTEZZA EDIFICI

2 NUMERO DI PIANI