

Legenda

Carta Inventario del Dissesto	PAI	Art. PTCP
Frane attive (a1)		
Frane di crollo (a6)		
Frana Attiva rilevata in PSC	Fa	Art. 57
Area di rispetto di frana attiva		
Area di rispetto di frana di crollo		
Frane quiescenti (a2)		
Frane quiescenti parzialmente erose (a2a)		
Scivolamenti in blocco (eb)	Fq	Art. 58
Frana Quiescente rilevata in PSC		
Area di rispetto frana quiescente		
Frane stabilizzate	Fs	Art. 59
Depositi alluvionali in evoluzione (b1)	Ee	Art. 58
Depositi alluvionali in evoluzione parzialmente fissati da vegetazione (b1a)		
Depositi alluvionali terrazzati (b2)	Eb	Art. 58
Depositi alluvionali terrazzati (ordine b3 o maggiore di b2)	Em	Art. 58
Conoidi in evoluzione	Ca	Art. 58
Conoidi inattive	Cn	Art. 58
Depositi di Versante s.l. (a3)		
Depositi periglaciali da geliflusso (c1-PSC)		
Depositi morenici (c1-PTCP)		Art. 59
Depositi morenici rissiani (c3)		
Depositi morenici wurmiani (c4)		
Confine Comunale		

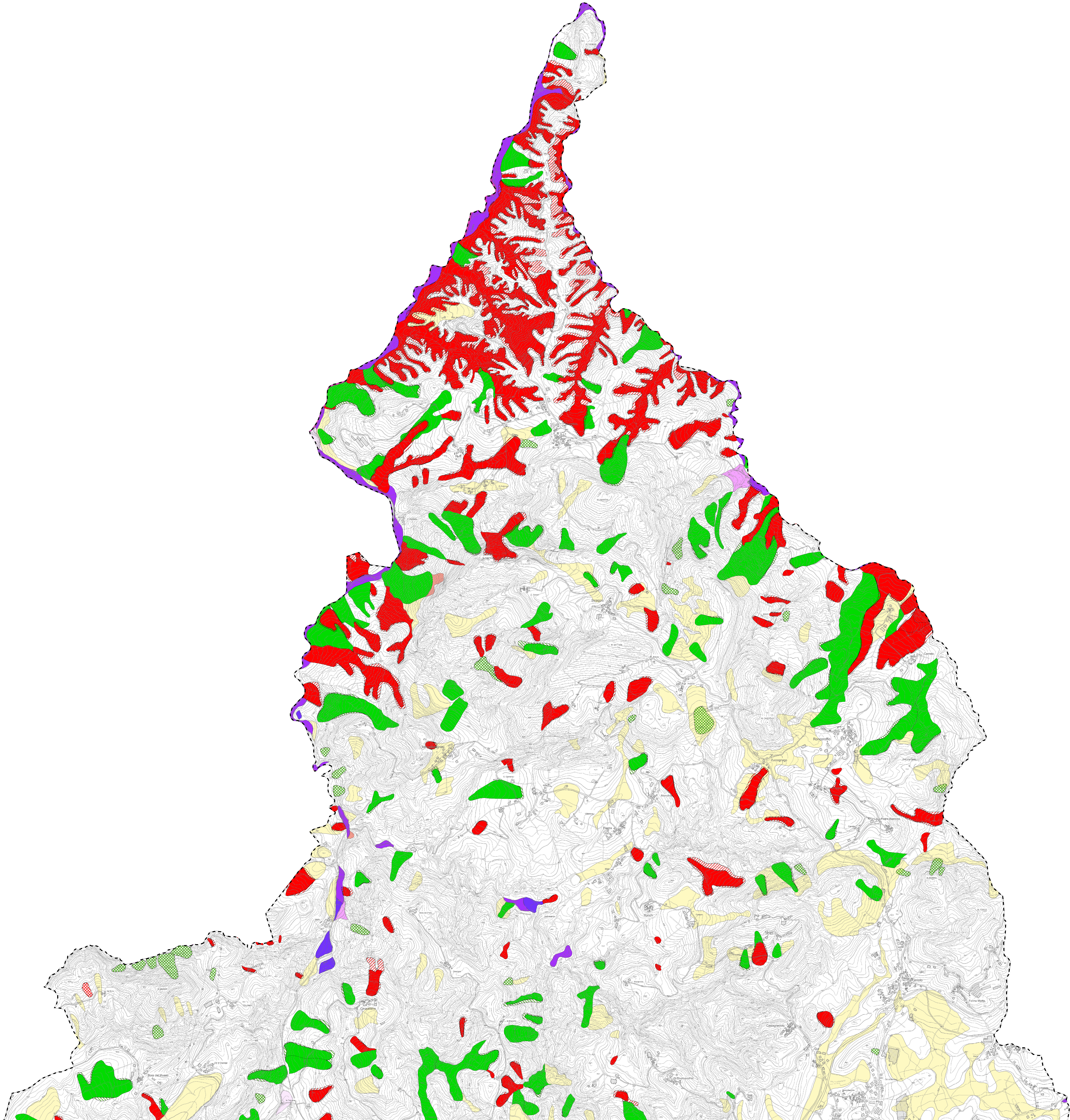

PROVINCIA DI REGGIO EMILIA

COMUNE DI CASTELNUOVO NE' MONTI

Logo of the Municipality of Castelnuovo ne' Monti

PIANO STRUTTURALE COMUNALE

Adottato con D.C. n° 71 del 24/09/2003 - Approvato con D.C. n° 30 del 31/02/2005

Art.28 Legge Rg. 24 Marzo 2000 n°20

4^ VARIANTE AL PSC

Carta del Dissesto

Tavola Nord

adottata con D.C. n° 71 del 18/12/2013

P5

N

SCALA 1:10.000

Studio Geologico Centrogeo

P.zza S. Quintino n.8
42041 Correggio (RE)
tel. 0522.641001
fax 0522.632162
e-mail: centrogeosurvey@gmail.com
c.f.p. IVA

progettata da GIANFRANCESCO MAZZETTI

disegnata da G. Sestini