PROVINCIA DI REGGIO EMILIA

COMUNE DI CASTELNOVO NE' MONTI

rue

REGOLAMENTO URBANISTICO EDILIZIO

Adottato con D.C. n°79 del 29-09-2003- Approvato con D.C. n° 30 del 31-03-2005

Art.29 Legge Rg. 24 Marzo 2000 n°20

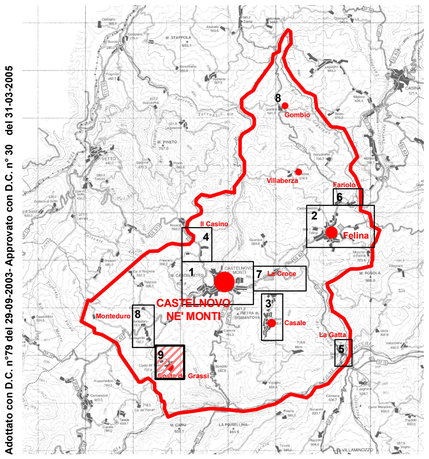

7^ VARIANTE AL RUE

(art. 4 comma 4 lettera a) e art. 79 comma 1 lettera b) della L.R. 24/2017)

P5.9

COSTA de' GRASSI

Ambiti e trasformazioni territoriali dei centri urbani

N

SCALA 1:2.000

adottata con D.C.C. n° 66 del 27/09/2018
approvata con D.C.C. n° 25 del 01/04/2019

il progettista
Arch. ALDO CAITI

il Sindaco

il Segretario

ccdp

centro cooperativo di progettazione s.c.
architettura ingegneria urbanistica

via Lombardia n.7
42124 Reggio Emilia
tel 0522 920460
fax 0522 920794
www.ccdprog.com
e-mail: info@ccdprog.com
c.f.p. Iva 00474840352
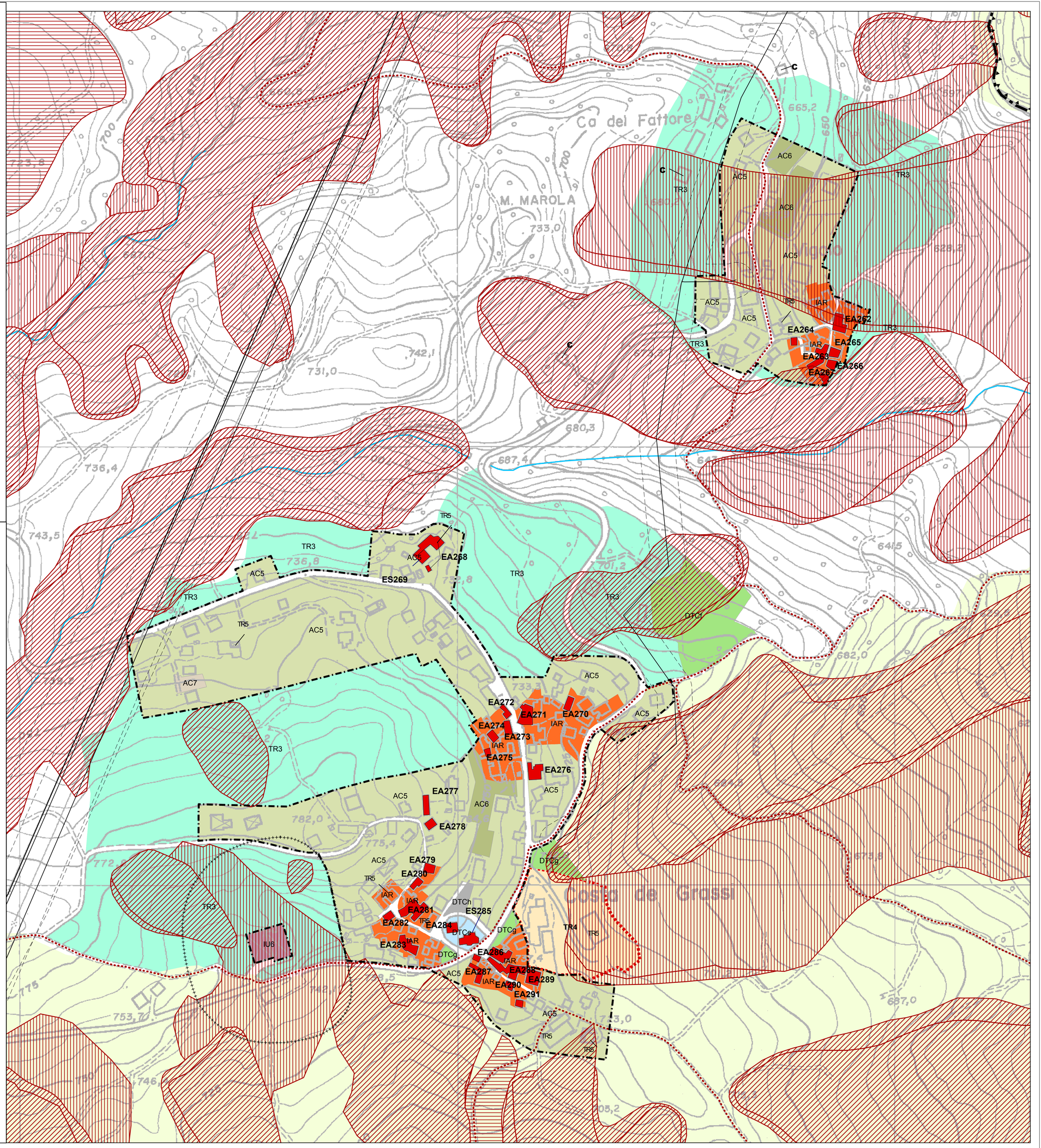
Pratica n°4334 File: 4334PA_TavP5.9_A.mxd Marzo 2019