

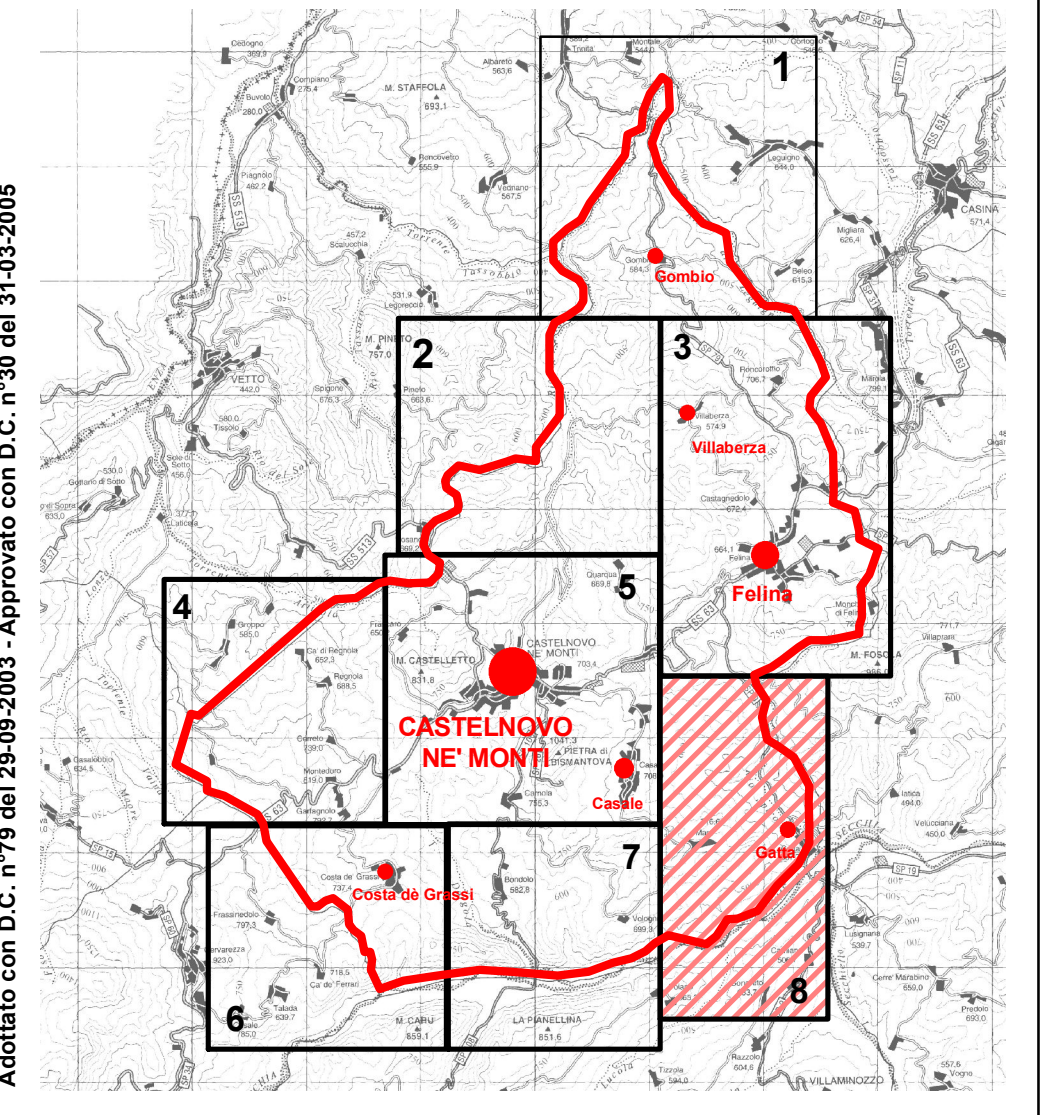

REGOLAMENTO URBANISTICO EDILIZIO
Art.29 Legge Rg. 24 Marzo 2006 n°20
Adottato con D.C. n°79 del 29-09-2003 - Approvato con D.C. n°30 del 31-03-2008



7^A VARIANTE AL RUE
(art. 4 comma 4 lettera a) e art. 79
comma 1 lettera b) della L.R. 24/2017)
**Pianificazione del
territorio extraurbano**
adottata con D.C.C. n° 66 del 27/09/2018
approvata con D.C.C. n° 25 del 01/04/2019

P4.8
N
SCALA 1:5.000

ccdp  centro cooperativo di progettazione s.c.
architettura ingegneria urbanistica
via Lombardia n.7
42124 Reggio Emilia
tel 0522 520460
fax 0522 520794
www.ccdpro.com
e-mail: info@ccdpro.com
c.f.p. nr 0017460035

il progettista
Arch. ALDO GATTI

il Sindaco

il Segretario

Pratica n°4334 4334PA(6) TavP4.8_A.mxd Marzo 2019

