PROVINCIA DI REGGIO EMILIA

COMUNE DI CASTELNOVO NE' MONTI

rue

REGOLAMENTO URBANISTICO EDILIZIO

Adottato con D.C. n°79 del 29-09-2003 - Approvato con D.C. n°30 del 31-03-2005

Art.29 Legge Rg. 24 Marzo 2000 n°20

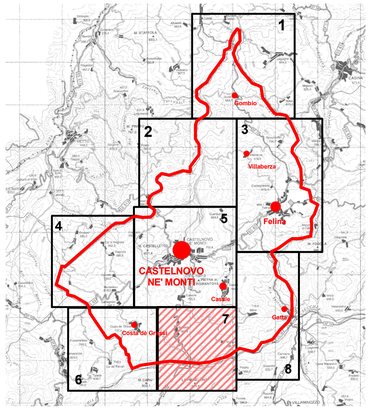

7^ VARIANTE AL RUE

(art. 4 comma 4 lettera a) e art. 79
comma 1 lettera b) della L.R. 24/2017)

Pianificazione del territorio extraurbano

adottata con D.C.C. n° 66 del 27/09/2018
approvata con D.C.C. n° 25 del 01/04/2019

P4.7

N

SCALA 1:5.000

ccdp

centro cooperativo di progettazione s.c.
architettura ingegneria urbanistica

via Lombardia n.7
42124 Reggio Emilia
tel 0522 920460
fax 0522 920794
www.ccdprog.com
e-mail: info@ccdprog.com
c.f.p. iva 00474840352

DNV·GL

Il progettista
Arch. ALDO CAITI

il Sindaco

il Segretario
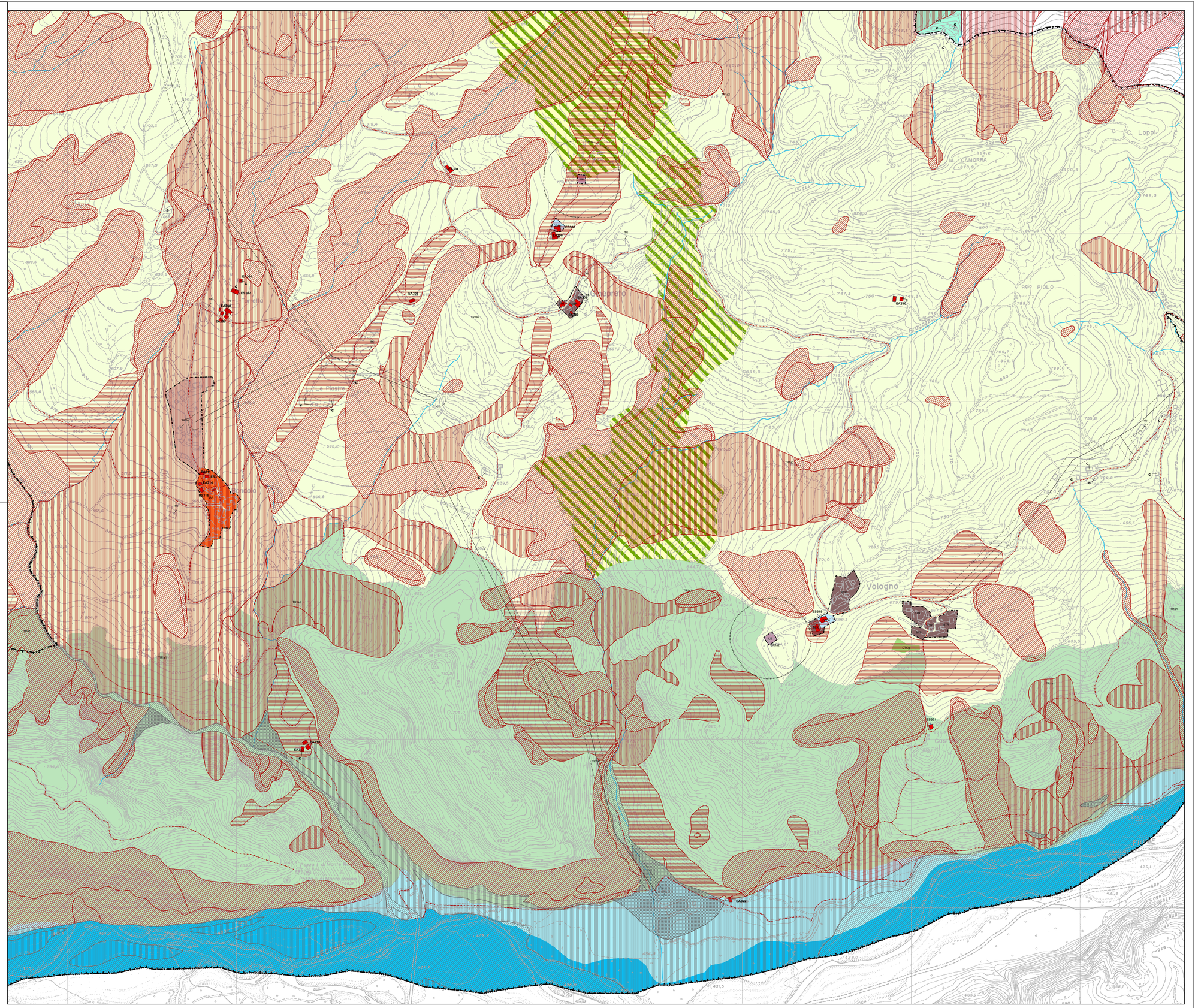
Pratica n°4334 | 4334PA(6) TavP4.7_A.mxd | Marzo 2019