

PROVINCIA DI REGGIO EMILIA
COMUNE DI CASTELNOVO NE' MONTI

PIANO STRUTTURALE COMUNALE
Adottato con D.C. n° 1779 del 24/06/2007 - Approvato con D.C. n° 30 del 1/06/2020
Art.28 Legge Rg. 24 Marzo 2000 n°20

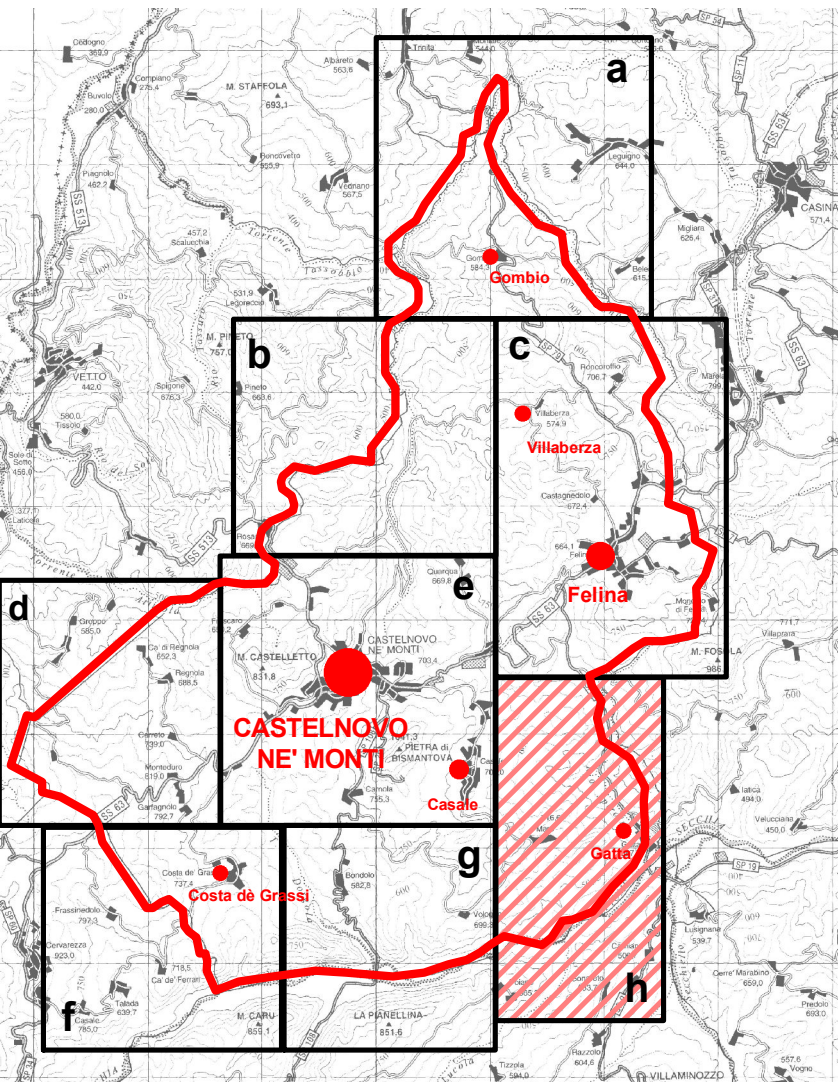

7^A VARIANTE AL PSC
(art. 4 comma 4 lettera a) e art. 70
comma 1 lettera b) della L.R. 24/2017)
adottata con D.C. n° 67 de 17/09/2020
approvata con D.C. n° 30 del 01/06/2020

P2h

Tavola dei Vincoli
adeguata alla 6^a var. al PSC approvata con
D.C.C. n° 24 del 01/04/2019

SCALA 1:5.000

ccdp centro cooperativo di progettazione s.r.l.
architettura ingegneria urbanistica
via Lombardia n.7
41018 Reggio Emilia
tel 0522 535440
fax 0522 535474
www.ccdp.org.com
e-mail: info@ccdp.org.com
c.f.p. via 0521-0449282

Pratica n°4405 Redatto: GDUIb File: 4405PA(7)_Tavola P2h_B.mxd febbraio 2020

- Legenda**
- Confine comunale
 - Territorio urbanizzato e Territorio Urbanizzabile
 - BENI PAESAGGISTICI (D. Lgs 42/2004)**
 - Perimetro area vincolata con D.G.R. n°258 del 29/02/2016 (art.59 PSC)
 - Perimetro area vincolata con D.M. del 18/1/1985 (art.58 PSC)
 - Corsi d'acqua iscritti nelle acque pubbliche (art. 34 PSC)
 - Fascia laterale di 150 mt dalle acque pubbliche (art. 34 PSC)
 - Perimetro Parco Nazionale dell'Appennino Tosco-Emiliano (art. 55 PSC)
 - SISTEMI, ZONE ED ELEMENTI STRUTTURANTI LA FORMA DEL TERRITORIO E DI SPECIFICO INTERESSE NATURALISTICO**
 - Sistema dei crinali principali (art. 52 PSC)
 - Sistema dei crinali secondari (art. 52 PSC)
 - Sistema forestale boschivo (art. 56 PSC)
 - Filari meritevoli di tutela (art. 76 PSC)
 - Piante monumentali meritevoli di tutela (art. 76 PSC)
 - Zone di tutela dei caratteri ambientali di laghi, bacini e corsi d'acqua (art. 34bis PSC)
 - Invasi ed alvei di laghi, bacini e corsi d'acqua (art. 34 PSC)
 - Zone di tutela naturalistica (art. 32 PSC)
 - Zone di particolare interesse paesaggistico-ambientale (art. 33 PSC)
 - Zone di tutela agronaturalistica (art. 32bis PSC)
 - TUTELA DELLE RISORSE STORICHE E ARCHEOLOGICHE**
 - Sito di "Felina" sottoposto a tutela con apposito provvedimento ministeriale (DSR 26/07/2004)
 - B1 - Aree di accertata e rilevante consistenza archeologica (art. 51 PSC)
 - B2 - Aree di concentrazione di materiali archeologici o di segnalazione di rinvenimenti (art. 51 PSC)
 - Zona di tutela della potenzialità del centro storico d'impianto medievale (art. 51bis PSC)
 - Zona di tutela delle potenzialità di edifici d'impianto medievale (rif. edifici EM ed ES del PSC)
 - Centri storici (art. 16 PSC)
 - Nuclei storici ed insediamenti sparsi equiparabili alle zone omogenee A di cui al DM 1444/68 (art. 16 PSC)
 - Edifici vincolati ai sensi del D.Lgs 42/2004 (art. 14 PSC)
 - Edifici di interesse storico-architettonico (art. 14 PSC)
 - Zone gravate da usi civici (art. 57 PSC)
 - Viabilità storica (art. 50 PSC)
 - viabilità panoramica (art. 50 PSC)
 - LIMITAZIONI DELLE ATTIVITA' DI TRASFORMAZIONE E D'USO DERIVANTI DALL'INSTABILITA' DEI TERRENI**
 - Aree a pericolosità molto elevata (art. 62 PSC)
 - Aree a pericolosità elevata (art. 63 PSC)
 - Frane stabilizzate, Depositi di versante e morenici (art. 63bis PSC)
 - FASCE FLUVIALI E RISCHIO IDRAULICO**
 - Depositi alluvionali in evoluzione (b1) - Ee (art. 60 PSC)
 - Depositi alluvionali terrazzati (b2) - Eb (art. 60 PSC)
 - Depositi alluvionali terrazzati (b3 - maggiori di b3) - Em, Conoidi in evoluzione - Ca e Conoidi inattive - Cn (art. 60 PSC)
 - Fascia di deflusso della piena (Fascia A) (art.61 PSC)
 - Fascia di esondazione (Fascia B) (art.61 PSC)
 - Area di inondazione per piena catastrofica (Fascia C) (art.61 PSC)
 - TUTELA QUALITATIVA E QUANTITATIVA DELLE RISORSE IDRICHE SUPERFICIALI E SOTTERRANEE**
 - Zone di tutela dei corpi idrici superficiali e sotterranei (art.64 PSC)
 - Zone di protezione delle acque sotterranee in territorio collinare-montano (art. 64 PTCP)
 - Sorgenti Idriche Potabili e/o da tutelare (art. 64 PSC)
 - AREE PROTETTE E RETE NATURA 2000**
 - Perimetro dei Siti di Importanza Comunitaria - SIC (art. 53 PSC)
 - Aree di reperimento del Paesaggio naturale e seminaturale protetto della collina reggiana (art. 88 PTCP)
 - SISTEMA DELLE INFRASTRUTTURE E LIMITI DI RISPETTO**
 - Limite di rispetto ai depuratori (art. 47 PSC)
 - Limite di rispetto cimiteriale (art. 47 PSC)
 - Limite di rispetto alla Cabina Primaria ENEL (art. 47 PSC)
 - Linee elettriche di media ed alta tensione e relative fasce di attenzione (art. 47 PSC)
 - Stazioni radio base (art. 47 PSC)
 - Traliccio emittenza radio e televisiva e relativo limite di rispetto (art. 47 PSC)
 - Limite di rispetto stradale (art. 45 PSC)
 - PAE Vigente (art. 40 PSC)
 - Area interessata da discarica dismessa (art. 66 PSC)
 - Zona di protezione dall'inquinamento luminoso dell'osservatorio astronomico di Cervarezza - raggio 15 Km (art. 5 bis)
 - E' interessata l'intera porzione del Territorio Comunale rappresentata in questa tavola

