



Comune di
Castelnuovo ne' Monti



551^a **FIERA** **S. MICHELE**



Castelnuovo ne' Monti
23, 24 e 25 settembre 2023

ANTICA
OROLOGERIA - OREFICERIA

Vittorio Ruffini

*Fondato dal padre orologiaio Pietro nel 1919 nel cuore del paese,
il negozio è la più antica attività commerciale di Castelnovo Monti.*



LOCMAN
1845

FESTINA
Orologi dal 1902



Castelnovo ne' Monti (RE) • Via Franceschini, 2 • Tel. 0572 812243

FIERA DI SAN MICHELE

segnatempo delle nostre stagioni

*Una vetrina di eccellenze,
ma anche un momento di passaggio, anno dopo anno*

Ancora una volta, la Fiera di San Michele torna ad annunciarci la fine dell'estate e l'inizio dell'autunno, qui in Appennino. Una ricorrenza che da secoli segna le nostre stagioni. Lo ha fatto così tante volte, che **ormai questa grande fiera è un evento che fa parte della nostra identità**, di castelnovesi e di montanari. Per tanti motivi: perché ci ricorda una vocazione profonda e fondamentale del nostro territorio, quella di **polo commerciale imprescindibile per la montagna**, ma anche oltre. Da sempre un luogo di scambio tra produttori ed eccellenze della pianura padana e del versante toscano e ligure. Una caratteristica che si riflette ancora nella grande rete commerciale, di qualità, di cui Castelnovo può andare orgogliosa, oltre che in alcuni espositori presenti alla Fiera di San Michele da diverse generazioni. E poi **fa parte della nostra identità anche quella voglia di incontrarsi che contraddistingue i giorni di Fiera, di accogliere chi arriva a visitarci, di rivedere vecchi amici** come quelli che ormai puntualmente arrivano da Illingen, da Voreppe e ora anche da Kahla. Un appuntamento che ogni anno che passa **ci fa riflettere sul punto che abbiamo raggiunto, come comunità**, come sviluppo del territorio e anche come amministrazione comunale. È un po' come il suono delle campane della chiesa la Fiera di San Michele: ci dice a che ora siamo del giorno, ci fa chiedere cosa abbiamo fatto e cosa resta da fare.

Arriva alla fine dell'estate, della quale ci spinge a fare un primo bilancio. E per noi è stata davvero **un'estate da ricordare**, con tantissime manifestazioni, eventi, appuntamenti culturali, musicali, artistici, enogastronomici e sportivi, che come sempre hanno visto una forte collaborazione tra l'Amministrazione comunale e le realtà associative del territorio: se tutti questi appunta-

menti sono stati salutati da grande successo, sia in termini di presenze che di apprezzamento, lo dobbiamo a queste collaborazioni.

E sempre **la Fiera ci introduce all'autunno**, che è storicamente un periodo in cui tante cose ripartono: le scuole, ma anche imprese, cantieri, progetti e interventi. Una stagione in cui stiamo anche prolungando e rafforzando le potenzialità turistiche del territorio, con il settore del turismo sportivo che diventa sempre più importante, ma anche la stessa Fiera che ha un richiamo che va oltre i confini regionali, e poi un escursionismo fatto di soggiorni brevi legato ai prodotti tipici del territorio, alle eccellenze agroalimentari, in questo periodo ad esempio i funghi.

Ho accennato alla Fiera come una sorta di "metronomo" delle nostre stagioni, sia in senso naturale che figurato: e da sempre **la vita delle comunità appenniniche è strettamente legata al susseguirsi delle stagioni**, che per secoli ha avuto un ritmo preciso e tutto sommato prevedibile. Ma oggi non possiamo più esserne sicuri, la nostra Fiera ci ricorda anche questo: come ogni altro evento e come tutti noi si trova al centro di una serie di cambiamenti climatici con fenomeni meteorologici sempre più difficili da affrontare per la loro intensità, e con ricadute dannose sui territori. **Salvaguardare il nostro ambiente**, che da sempre è il più grande patrimonio dell'Appennino, e tramandarlo integro alle generazioni future, che torneranno ad animare e vivere la fiera per tanti e tanti anni, deve essere la priorità del nostro agire, e non intendo "nostro" solo come amministrazione comunale, bensì di tutti e di ciascuno, attraverso le nostre scelte e azioni quotidiane.

Intanto, buona Fiera a tutti, ci vediamo in paese!

Enrico Bini
Sindaco



ANTIFURTO RELAITRON

**Esperto analisi della sicurezza
rilascia preventivi
gratuiti e personalizzati**



Azienda Certificata



Impianti antifurto
(servizio notifiche WhatsApp)

Impianti antincendio

Impianti telecamere T.V.C.C.

Impianti nebbiogeni

**Collegamento diretto
con forze dell'ordine
e istituti di vigilanza**

**DA TRENT'ANNI PROTEGGE
LE CASE DEGLI EMILIANI**



Via Monti Urali, 50 - REGGIO EMILIA

www.relaitron.it

Tel. 0522 334717

LUNEDÌ 18 SETTEMBRE 2023

Sala del Consiglio, Municipio di Castelnovo ne' Monti, piazza Gramsci 1

CONVEGNO

Alle radici dei crediti di sostenibilità delle foreste della Riserva di biosfera Appennino tosco-emiliano

ore 20.30

Saluti dell'Amministrazione Comunale

Intervengono:

Willy Reggioni, responsabile conservazione della natura e delle risorse agro zootecniche del Parco Nazionale dell'Appennino Tosco - Emiliano

Fausto Giovanelli, presidente del Parco Nazionale dell'Appennino Tosco - Emiliano

Coordina i lavori:

Robertino Ugolotti, membro del Consiglio direttivo del Parco Nazionale dell'Appennino Tosco - Emiliano



FINO AL 24 SETTEMBRE 2023

Centro Laudato Si, Eremo di Bismantova

Esposizione pittorica

Classico contemporaneo - Opere di Ivano Ruffini

Orari: sabato e domenica dalle 10.00 alle 17.00



VENERDÌ 22 SETTEMBRE 2023

Centro Sociale Insieme, via dei Partigiani 1, Castelnovo ne' Monti

ore 19.00

Cena di benvenuto agli amici dei Comuni gemellati con Castelnovo Monti: Voreppe, Illingen e Kahla



VENERDÌ 22 SETTEMBRE 2023

Foyer Teatro Bismantova, via Roma 75, Castelnovo ne' Monti

ore 21.00

Inaugurazione della mostra

“Luoghi preferiti a Kahla e dintorni Il Municipio attraverso i secoli”

a cura del Comune e le Associazioni di Kahla

con la partecipazione dell'Ensemble Chitarristico Sessantacorde degli Studenti del Conservatorio “Peri-Merulo”, sede di Castelnovo ne' Monti.

La mostra resterà aperta fino all'8 ottobre 2023,
visitabile da lunedì a sabato, dalle 8.30 alle 12.30 e dalle 14.00 alle 19.00,
domenica 24 settembre e domenica 8 ottobre dalle 16.00 alle 18.00

PRODOTTO CON LATTE DI MONTAGNA

VALESTRA DI CARPINETI - RE

Best Unpasteurised Cheese 2017/2018



SUPER GOLD
Categoria "Oltre i 30 mesi"



NAZIONALE
PARMIGIANO
REGGIANO



GOLD
Categoria "Oltre i 30 mesi"

Prodotto con solo latte di montagna.

Nella latteria di Valestra, tra le montagne di Reggio Emilia, si produce un formaggio unico e inconfondibile. Gli allevatori che conferiscono il latte sono difensori dell'allevamento tradizionale e del benessere animale e alimentano le bovine con fieno proveniente dalla zona di allevamento.

I segreti della nostra qualità?

Il **latte** ottenuto da razze Frisone Italia e Bruna Alpina italiana; la **posizione geografica**, con clima, foraggi, acque a 700 metri di altitudine; la **mano sapiente** del casaro e la lunga stagionatura. Il Parmigiano Reggiano della Latteria San Pietro di Valestra: un aroma inconfondibile!

matricola n.166

ORARI DELLO SPACCIO:
DA LUNEDÌ A SABATO
DALLE 9.00 ALLE 12.30
DOMENICA CHIUSO

Via Malpasso 1/A
Valestra di Carpineti
Reggio Emilia
0522.893.514 - 0522.893.108
www.latteriadivalestra.it

SAN PIETRO
Latteria Sociale



SABATO 23 SETTEMBRE 2023

CENTRO FIERA

dalle ore 9.00 Mostra mercato dei bovini e dell'esposizione di attrezzature agricole, industriali e prodotti zootecnici

Servizio bar e ristorante a cura del Centro Sociale Insieme

PIAZZA GRAMSCI

dalle ore 9.00 Mostra delle attività produttive e commerciali ed espositori agroalimentari

Degustazione e vendita di prodotti eno-gastronomici a cura dei Comitati Gemellaggi di Castelnovo ne' Monti, Illingen, Voreppe e da quest'anno di Kahla, con alcuni prodotti tipici dalla Turingia

Festa del pane e dei prodotti dell'Appennino Reggiano

iniziativa con finalità di raccolta fondi per beneficenza promossa da CNA.

Prodotti di panificazione, spazio informativo, vendita torte casalinghe, pesca con il tradizionale "Gioco dei Tappi" per grandi e piccini.

Organizzazione a cura della **P.A. Croce Verde di Castelnovo ne' Monti e Vetto.**

Mostra micologica e materiale informativo

sull'attività dell'Ispettorato Micologico del Dipartimento di Prevenzione AUSL Reggio Emilia

Parco Archeologico di Campo Pianelli e archeotrekking alla Pietra di Bismantova

spazio informativo a cura di ArcheoVea Impresa Culturale

ore 10.00

Inaugurazione della 551ª Fiera di San Michele 2023

con la partecipazione della **Banda Musicale di Felina**

a seguire apertura ufficiale delle aree espositive di piazza Peretti, piazza Martiri della Libertà e Centro Fiera

BORGHI

www.borghiviaggi.com

VIAGGI

**NOLEGGIO CON CONDUCENTE AUTOBUS, MINIBUS, AUTO
DA 4 AD 83 POSTI.**

INFO E PREVENTIVI:
0522.613081
info@borghiviaggi.com



BORGHI

www.borghiviaggi.com RENT SERVICE

**NOLEGGIO AUTO, FURGONI, PULMINI 9 POSTI
SENZA CONDUCENTE PATENTE B**

INFO E PREVENTIVI:
0522.613081 • info@borghiviaggi.com



SEDI A VETTO - CASTELNOVO MONTI - CORREGGIO

PIAZZA PERETTI

dalle ore 9.00 Mercatino dell'antiquariato con hobbisti e mercato del contadino

LE FOTO PRENDONO VITA

Racconto fotografico di esperienze di vita quotidiana

Mostra fotografica nata dal laboratorio di fotografia del Centro per le Famiglie dell'Unione Montana, rivolto a ragazzi dagli 11 ai 16 anni
Inaugurazione della mostra ore 15.00

Sede della Cooperativa Papa Giovanni XIII Piazza Peretti 4/a
Info: centrofamiglie@unionemontana.re.it - tel. 340 4649682

PIAZZA MARTIRI LIBERTÀ

dalle ore 9.00 Mostra delle attività produttive e commerciali

PARCO ANGELO VASSALLO

(sopra il supermercato di via Monzani)

FUNPARKISMO

I giovani del territorio affiancati dagli educatori di PMG - Progetto Montagna Giovani animano gli spazi del parco pubblico Angelo Vassallo con giochi, arte e musica, per tutte le età

Dalle ore 15.00 alle ore 19.00

In caso di maltempo nella JRoom al Teatro Bismantova





FEBAL CASA **CATTONI MOBILI**

VIA MARTIRI DI LEGORECCIO 12 - CASTELNOVO NE' MONTI (RE)



FINESTRE - SCURI - PORTE BLINDATE
PORTE DA INTERNO
PAVIMENTAZIONE IN LAMINATO

CATTONI **SERRAMENTI**

ISOLATO MAESTÀ - CASTELNOVO NE' MONTI (RE)

FOYER TEATRO BISMANTOVA

Via Roma 75

LUOGHI PREFERITI A KAHLA E DINTORNI

Il Municipio attraverso i secoli

Mostra fotografica a cura del Comune e le Associazioni di Kahla

Visite dalle 8.30 alle 12.30 e dalle 14 .00 alle 19.00

Per informazioni: Biblioteca Covi 0522 610204

biblioteca@comune.castelnovo-nemonti.re.it

PIETRA DI BISMANTOVA

Centro Laudato Si'

Esposizione pittorica

Classico contemporaneo - Opere di Ivano Ruffini

Orari: sabato e domenica dalle 10.00 alle 17.00

LE VIE DEL CENTRO

dalle ore 8.00 Mercato delle bancarelle

PIAZZALE CENTRO DI ATLETICA LEGGERA L.FORNACIARI

Via F.lli Cervi

dalle ore 9.00 Luna Park

SABATO 23 SETTEMBRE



**AUTOFFICINA
CENTRO AUTO**

Via G. Marconi, 11 - 42030 VIANO (RE)
Tel. 0522 988594 - Fax 0522 760673

- RIPARAZIONE AUTOVEICOLI
DI QUALUNQUE MARCA
- SERVIZIO AUTODIAGNOSI
- ANALISI GAS DI SCARICO
COMPUTERIZZATA
- REVISIONE VEICOLI
- OFFICINA AUTORIZZATA M.C.T.C.
- RICARICA CONDIZIONATORI
- GOMMISTA - SOCCORSO CLIENTI

Auto Gio srl

VENDITA AUTO NUOVE E USATE



Via Martiri di Legoreccio, 2/A - 42035 Castelnuovo ne' Monti (RE)
Tel. 0522 524529 - Cell. 335 6089870 - autogio71@gmail.com

Ci trovi su Autoscout24: Auto Giò

CENTRO FIERA

dalle ore 9.00 Mostra mercato dei bovini e dell'esposizione di attrezzature agricole, industriali e prodotti zootecnici

Servizio bar e ristorante a cura del Centro Sociale Insieme

PIAZZA GRAMSCI

dalle ore 9.00 Mostra delle attività produttive e commerciali ed espositori agroalimentari

Degustazione e vendita di prodotti eno-gastronomici a cura dei Comitati Gemellaggi di Castelnovo ne' Monti, Illingen, Voreppe e da quest'anno di Kahla, con alcuni prodotti tipici dalla Turingia

Festa del pane e dei prodotti dell'Appennino Reggiano iniziativa con finalità di raccolta fondi per beneficenza promossa da CNA.

Prodotti di panificazione, spazio informativo, vendita torte casalinghe, pesca con il tradizionale "Gioco dei Tappi" per grandi e piccini. Organizzazione a cura della **P.A. Croce Verde di Castelnovo ne' Monti e Vetto**.

Mostra micologica e materiale informativo sull'attività dell'Ispettorato Micologico del Dipartimento di Prevenzione AUSL Reggio Emilia

Parco Archeologico di Campo Pianelli e archeotrekking alla Pietra di Bismantova spazio informativo a cura di ArcheoVea Impresa Culturale



RICÒ SRL
AUTOTRASPORTI - ESCAVAZIONI
ENERGIE RINNOVABILI

- Certificazioni
- Linea Costruzioni
- Linea Autotrasporti
- Linea Condotte
- Linea Energia
- Linea Materiali Inerti

RICÒ SRL di Ricò Gino
Via Enza, 19 - 42030 Taviano di Ramiseto (RE)
Cell. 346 6295069 E.mail: ricosrl0@libero.it



Andrà tutto a legna.it



TERMOIDRAULICA

boschini greentech
S.R.L.

BAISO (RE)

Via Ponte Secchia, 1

Tel. 0522.809124 – 339. 6484287

TOANO (RE)

Via Repubblica di Montefiorino, 7

Tel. 0522.805370 – 334.3343208

PIAZZA MARTIRI LIBERTÀ

dalle ore 9.00 Mostra delle attività produttive e commerciali

PIAZZA PERETTI

dalle ore 9.00 Mercatino dell'antiquariato con hobbisti e mercato del contadino

LE FOTO PRENDONO VITA

Racconto fotografico di esperienze di vita quotidiana

Mostra fotografica nata dal laboratorio di fotografia del Centro per le Famiglie dell'Unione Montana, rivolto a ragazzi dagli 11 ai 16 anni
Inaugurazione della mostra ore 15.00

Sede della Cooperativa Papa Giovanni XIII Piazza Peretti 4/a
Info: centrofamiglie@unionemontana.re.it - tel. 340 4649682



FARMACIA COMUNALE
FELINA

Farmacia Comunale di Felina
dott. Giacomo Manfredi

medela
KORFF
NUXE
BIPLAN

dal lunedì al sabato: 8-13 / 15,30-19,30

Piazza della Resistenza - Felina (RE) - Tel. 0522 814108

CAT

**COOP
TERMO
IDRAULICI**



Progettazione
Installazione - Assistenza
Consulenza e preventivi gratuiti

**Servizi
Energetici**



Impianti di riscaldamento a
GAS - LEGNA - PELLETT

Idrico sanitari

Energie alternative

Attestazione SOA "OS28-OS3"

**Via Monzani, 44/F Castelnuovo Monti
Tel. 0522 812928 - Fax 0522 612680**

FOYER TEATRO BISMANTOVA

Via Roma 75

LUOGHI PREFERITI A KAHLA E DINTORNI

Il Municipio attraverso i secoli

Mostra fotografica a cura del Comune e le Associazioni di Kahla

Visite dalle 8.30 alle 12.30 e dalle 14 .00 alle 19.00

Per informazioni: Biblioteca Crovi 0522 610204

biblioteca@comune.castelnovo-nemonti.re.it

PIETRA DI BISMANTOVA

Centro Laudato Si'

Esposizione pittorica

Classico contemporaneo - Opere di Ivano Ruffini

Orari: sabato e domenica dalle 10.00 alle 17.00

LE VIE DEL CENTRO

dalle ore 8.00 Mercato delle bancarelle

PIAZZALE CENTRO DI ATLETICA LEGGERA L.FORNACIARI

Via F.lli Cervi

dalle ore 9.00 Luna Park

Armoniosa Mente

Dr.ssa Iris Guazzetti

Psicologa, Psicoterapeuta

Esperta in EMDR ed elaborazione del lutto e trauma

A Castelnuovo Monti, Via Fontanaguidia 2

Per appuntamenti: 333 422 2980

www.psicoterapeutaguazzetti.it



CASSINADRI srl

www.cassinadrisrl.it

da 50 anni al vostro servizio

ISOLAMENTI A CAPPOTTO TINTEGGI E RISTRUTTURAZIONI

**CONSULENZA SICURA E AFFIDABILE
PER LA RISTRUTTURAZIONE DEL VOSTRO EDIFICIO:
DALLA FORMULAZIONE DI PREVENTIVI GRATUITI
ALLA RESTITUZIONE DELL'OPERA DESIDERATA**

via Ruggero Grieco, 25 - 42035 Castelnovo ne' Monti (RE)
cell. 339 1611345 / 328 9684455 - e-mail: info@cassinadrisrl.it



CENTRO FIERA

dalle ore 9.00 Mostra mercato dei bovini e dell'esposizione di attrezzature agricole, industriali e prodotti zootecnici

Servizio bar e ristorante a cura del Centro Sociale Insieme

PIAZZA GRAMSCI

dalle ore 9.00 Mostra delle attività produttive e commerciali ed espositori agroalimentari

Degustazione e vendita di prodotti eno-gastronomici a cura dei Comitati Gemellaggi di Castelnovo ne' Monti, Illingen, Voreppe e da quest'anno di Kahla, con alcuni prodotti tipici dalla Turingia

Festa del pane e dei prodotti dell'Appennino Reggiano

iniziativa con finalità di raccolta fondi per beneficenza promossa da CNA.

Prodotti di panificazione, spazio informativo, vendita torte casalinghe, pesca con il tradizionale "Gioco dei Tappi" per grandi e piccini.

Organizzazione a cura della **P.A. Croce Verde di Castelnovo ne' Monti e Vetto.**

Mostra micologica e materiale informativo

sull'attività dell'Ispettorato Micologico del Dipartimento di Prevenzione AUSL Reggio Emilia

PIAZZA MARTIRI LIBERTÀ

dalle ore 9.00 Mostra delle attività produttive e commerciali



Forno
Via Macchiusa, 9
Tel. 0522 612262
Fax 0522 729753

Negoziò
Viale Bagnoli, 32
Tel. e fax 0522 812397



Koinos



Impianti elettrici, idrici e termoidraulici



Energie rinnovabili



Aree verdi



Antincendio e sicurezza

via Rosmini, 1 - 42123 Reggio nell'Emilia
tel. 05221751705
info@koinos.re.it - www.koinos.re.it

PIAZZA PERETTI

dalle ore 9.00 Mercatino dell'antiquariato con hobbisti e mercato del contadino

LE FOTO PRENDONO VITA**Racconto fotografico di esperienze di vita quotidiana**

Mostra fotografica nata dal laboratorio di fotografia del Centro per le Famiglie dell'Unione Montana, rivolto a ragazzi dagli 11 ai 16 anni
Inaugurazione della mostra ore 15.00

Sede della Cooperativa Papa Giovanni XIII Piazza Peretti 4/a

Info: centrofamiglie@unionemontana.re.it - tel. 340 4649682

FOYER TEATRO BISMANTOVA

Via Roma 75

LUOGHI PREFERITI A KAHLA E DINTORNI**Il Municipio attraverso i secoli**

Mostra fotografica a cura del Comune e le Associazioni di Kahla
Visite dalle 8.30 alle 12.30 e dalle 14 .00 alle 19.00

Per informazioni: Biblioteca Crovi 0522 610204

biblioteca@comune.castelnovo-nemonti.re.it

LE VIE DEL CENTRO

dalle ore 8.00 Mercato delle bancarelle

PIAZZALE CENTRO DI ATLETICA LEGGERA L.FORNACIARI

Via F.lli Cervi

dalle ore 9.00 Luna Park

**FORNO E PASTICCERIA
SIMONAZZI**

*Il forno
più antico
della Montagna
dal 1923*

- TUTTI I PRODOTTI CON LIEVITO MADRE
E BASSO CONTENUTO DI SALE
- PASTICCERIA E RINFRESCHI PER OGNI OCCASIONE
- CONSEGNA ANCHE A REGGIO EMILIA E PROVINCIA
CON PANE CONFEZIONATO PRONTO ALLA VENDITA

*...il buon pane di montagna,
al pan ad la preda...*

Punti vendita:
Piazza Martiri della Libertà, 12
Tel. 0522 812420
Labor. Via Micheli, 38
Tel. 0522 811344
info@fornosimonazzi.com
www.fornosimonazzi.com

NEW EUROSCHOOL

NEW EUROSCHOOL - SCUOLA LINGUE STRANIERE

P.ZZA GRAMSCI, DIREZIONALE - CASTELNOVO NE' MONTI (RE)

INGLESE - FRANCESE TEDESCO - SPAGNOLO

BAMBINI - RAGAZZI - ADULTI

SPECIALE

**ENJOY
YOUR
ENGLISH**

bambini
dai 3 ai 10 anni



**CORSI DI
CONVERSAZIONE**

a tutti i livelli
piccoli gruppi
(4-8 partecipanti)

INGLESE

**L'INGLESE
PER
VIAGGIARE**

piccoli gruppi
(4 - 8 partecipanti)

**RECUPERO
SCOLASTICO**

individuale
per ogni ordine di scuola

INFO ED ISCRIZIONI (SEGRETERIA GIOVEDÌ ORE 17.00 - 18.00):

Tel. 333.3962898 - 338 3707883

PIAZZA GRAMSCI (DIREZIONALE - 1° PIANO) - CASTELNOVO NE' MONTI (RE)

VENERDI' 29 SETTEMBRE 2023

Centro Laudato Sì, Eremo di Bismantova

Anime in cammino con Edoardo Tincani

ore 21.00

Concerto per celebrare il tempo del Creato
Posti limitati - ingresso libero e prenotazione obbligatoria
info e prenotazioni www.gruppostoricoilmelograno.it



DOMENICA 1 OTTOBRE 2023

Escursione alla scoperta dei siti archeologici della Pietra

ore 10.00

Partenza dal Centro Laudato Sì alla Pietra di Bismantova

Info e prenotazioni:

archeotrekking@archeovea.it - 340 1939057

Fb: Archeotrekking Pietra di Bismantova

Durata del percorso: 3 h circa. Livello: escursionistico.

Età minima: 6 anni

Costo: euro 10 intero, euro 5 ridotto (6-13 anni)

E LA FIERA CONTINUA...



RCM

IMPRESA DI COSTRUZIONI

di Ricò Massimo, Claudio e Ivo
Via Enza – Taviano di Ramiseto
Cell. 348 4048521



FESTA DEL PANE

E DEI PRODOTTI DELL'APPENNINO REGGIANO

23 - 24 - 25 SETTEMBRE 2023

Castelnovo né Monti - Piazza Gramsci

I Panificatori CNA:



IL FORNO DI MAROLA

Carpineti

**GRANI E MANI
DI SERENA GUALTIERI**

Leguigno - Casina

FORNO GIBERTI

Carpineti

PANIFICIO DALLARI F.LLI

Carpineti

**FORNO PASTICCERIA
SIMONAZZI**

Castelnovo ne' Monti

PANIFICIO CAMPARI

Castelnovo ne' Monti

FORNO MONTICELLI UGO

Toano

**FORNO CINQUE CERRI
DI SASSI STEFANIA**

Cinquecerri - Ligonchio

FORNO MABILLI CLARICE

Vetto

Contribuiscono all'iniziativa:

Gommista
FERRARI ROMEO & C.

Coperture in legno e case prefabbricate
BERTOLETTI LEGNAMI

Abbigliamento uomo
SIRONI UOMO

Meccanici Auto e Centro Revisioni
**R.A.F. DI FABBIANI ARGENIRO
E FIGLI**

Birra artigianale VEET
NOBILI FOOD

Sanitaria ed ortopedia
SANAVIT

Registratori di cassa e bilance
SID EMILIA

Impresa di costruzioni
EDIL PIGHINI srl

Azienda Agricola
ALBERTI TAMARA

Formaggi e latticini
ALIMONT srl

Produzione salumi tipici
SALUMIFICIO BONINI

Imprese di scavi e demolizioni
ZANNINI ROBERTO

Noleggio bus con conducente e rent service
BORGHI VIAGGI

Impianti elettrici civili e industriali
C.M. ELETTROIMPIANTI

Pecorino di Succiso
LA VALLE DEI CAVALIERI

Latteria
PASCOLI ALTI

Imbiancature e cappotti
BERTOIA GIANCARLO

Materiale per l'edilizia, stufe e camini
LA CASTELNOVESE srl

Prodotti per panificazione
MOLINO DEL BORGO

*Attrezzature per pasticcerie
e panificazione*
NF DI NERI ANGELO

*Ingredienti di qualità
per l'artigianato alimentare*
DOLCELINEA



Area Montagna

Commercio e Turismo

Alimentare

INIZIATIVA CON FINALITA' DI RACCOLTA FONDI PER BENEFICENZA

Organizzazione a cura della

CROCE VERDE DI CASTELNOVO NE' MONTI E VETTO ODV.

Con il patrocinio
del comune di:

Castelnovo ne' Monti



FESTA DEL PANE ARTIGIANALE e dei prodotti dell'Appennino Reggiano

Il pane artigianale incontra le eccellenze alimentari della montagna

Con la Fiera di San Michele torna a Castelnuovo Né Monti la 32° edizione della Festa del pane artigianale dei panificatori di CNA Reggio Emilia che quest'anno si caratterizzerà ancora di più come momento di valorizzazione delle "cose buone" della nostra montagna. Forti del successo delle edizioni precedenti, i Panificatori dell'Appennino reggiano, il gruppo di fornai artigiani storici della montagna reggiana associati a CNA Alimentare, tornano "in strada" per la consueta degustazione e vendita dei prodotti da forno che -visto il gradimento del pubblico- verranno proposti anche insieme prodotti del territorio: salumi, formaggi, birra artigianale, fino al tipico erbazzone, in un trionfo di sapori e tipicità dell'appennino. Oltre a pane e gnocco non mancheranno pizza e torte caserecce, classiche e in versione "appennino style".



"L'obiettivo della nostra iniziativa - spiega **Roberto Pighini**, presidente CNA Area Montagna - è la valorizzazione del territorio montano con le sue tipicità agroalimentari, unita per quest'occa-

sione ad una funzione sociale e di beneficenza di sostegno alla CROCE VERDE DI CASTELNUOVO NE' MONTI E VETTO con la quale abbiamo trovato una importante collaborazione organizzativa. Tra i prodotti di punta

non può mancare il pane artigianale del nostro Appennino, continua **Marco Simonazzi** presidente di CNA Alimentare, come Associazione stiamo spingendo a livello sia territoriale che nazionale per diffondere la

conoscenza del pane artigianale fresco e delle sue peculiarità nelle scuole di ogni ordine e grado, con importanti progetti che vedono coinvolte le scuole primarie, ad esempio il progetto "Un viaggio intorno al cibo" oppure il progetto "Ti voglio pane", che ha visto la partecipazione degli Istituti alberghieri del territorio. Si tratta di progetti che affiancano importanti iniziative come questa di Castelnuovo Monti, dove si cerca di fornire al consumatore gli strumenti di conoscenza necessari a fare scelte consapevoli e a distinguere il pane fresco da quello precotto o industriale.



VILLA PAOLA



Struttura privata a carattere socio-assistenziale, gestita secondo i criteri della moderna geriatria, nata per dare una risposta al crescente bisogno di strutture che offrano assistenza a persone anziane autosufficienti e non autosufficienti.

via Comici, 6 . tel. 0522.811210
casadiriposovillapaola@gmail.com
Castelnovo ne' Monti . RE

CASA DI RIPOSO E PROTETTA GIOVANNI XXIII

Struttura residenziale che accoglie nella **Casa di Riposo** ospiti anziani autosufficienti e non autosufficienti di grado lieve che necessitano di una vita comunitaria e di reciproca solidarietà. Nella parte della struttura adibita a **Casa Protetta** si accolgono invece ospiti anziani non-autosufficienti di media-grave entità, che non necessitano di specifiche prestazioni ospedaliere, pur con bisogni assistenziali di diversa intensità. La Casa Protetta offre occasioni di vita comunitaria e disponibilità di servizi per l'aiuto nelle attività quotidiane; fornisce inoltre assistenza medica, infermieristica e trattamenti riabilitativi per il mantenimento e miglioramento dello stato di salute e di benessere dell'anziano.



Via San Lorenzo, 7A . Baiso (RE)
Tel. 0522.843791 . casadiriposogiovanni23@gmail.com

UN'ESTATE DA RICORDARE

con tantissimi eventi di grande successo

Da pochi giorni il calendario ha sancito ufficialmente la fine dell'estate. Ma è stata un'estate da ricordare per quanto ha riguardato le presenze in montagna, sospinte anche dal grande caldo: buoni i dati dei pernottamenti alberghieri, ma anche altri indici di vario tipo hanno confermato la riapertura di praticamente tutte le seconde case e una richiesta molto alta di abitazioni in affitto. Una parte importante nell'alta affluenza in montagna l'hanno sicuramente giocata i tantissimi eventi che il territorio ha proposto in questi mesi: per quanto riguarda Castelnovo ad esempio appuntamenti culturali, artistici e musicali



di alta qualità, ma anche le feste e le sagre che segnalano la vivacità delle frazioni e dei paesi, le cui comunità si sono impegnate direttamente per costruire un'accoglienza che colpisce sempre chi arriva. E nel capoluogo, un ruolo di rilievo lo hanno avuto i commercianti dell'Associazione Centro Commerciale Naturale, che hanno organizzato serate con eventi musicali, dedicati al buon cibo, che hanno richiamato migliaia di persone. Li ringraziamo per il loro impegno e la loro costante collaborazione!



Prampolini srl

MATERIALI PER L'EDILIZIA
AUTOTRASPORTI

AMPIO PUNTO VENDITA
di MATERIALI EDILI, ISOLAMENTO,
FERRAMENTA, CARTONGESSO
e NOLEGGIO PICCOLA ATTREZZATURA

Via Fornacione 6/b - Felina (RE) - tel. e fax 0522 814113 - prampolini.seriglio@libero.it



Modena - Reggio Emilia

L'Associazione che tutela
il valore della tua impresa

SERVIZI:

- ★ Consulenza aziendale e tributaria
- ★ Assistenza civilistico-amministrativa
- ★ Gestione paghe
- ★ Consulenza rapporti di lavoro
- ★ Vertenze sindacali
- ★ Servizi finanziari
- ★ Ambiente, Sicurezza e Qualità
- ★ Agenti e rappresentanti di commercio
- ★ Consulenza assicurativa
- ★ Formazione



FELINA

Via Fontanesi, 18/A
Tel. 0522/814402
Fax 0522/717484



sede

CASTELNOVO NE' MONTI

Isolato "La Maestà", 1
Tel. 0522/612184
Fax 0522/611218



GLI AMICI GEMELLATI tornano in Fiera dopo importanti scambi nei mesi scorsi

Come ogni anno la Fiera di San Michele è un'occasione fondamentale per rinsaldare i rapporti con i paesi europei gemellati con Castelnovo Monti. Comunità che condividono l'appartenenza europea, e con le quali in questi anni sono cresciuti rapporti di vera e profonda amicizia. Quest'anno l'arrivo degli amici di Voreppe, Illingen e Kahla, circa 50 persone in occasione della Fiera, sugella un periodo in cui i viaggi di scambio sono stati numerosi e significativi, peraltro in un periodo di profondo cambiamento per il Comitato gemellaggi di Castelnovo Monti che ha un nuovo presidente, Federico Tamburini.

Gli ultimi viaggi sono stati nel mese di luglio, prima a Voreppe, con un programma molto ricco che ha fatto scoprire alla delegazione castelnovese luoghi bellissimi e ricchi di storia: insieme agli amministratori e al Comitato gemellaggi della cittadina francese sono stati visitati Saint Antoine l'Abbaye e il villaggio, il Palais Idéal du Facteur Cheval ad Hauterives, Aix Les Bains, e non è mancata la crociera sul lago di Bourget e il canale Savieres, per concludere con la visita all'Abbazia



di Hautecombe. È seguito un viaggio a Illingen con tanti altri momenti in cui la delegazione castelnovese ha vissuto a stretto contatto con la comunità tedesca che in quel periodo ha celebrato i 1000 anni del villaggio di Schützingen. In ottobre invece seguirà un nuovo viaggio di scambio a Kahla, in occasione della festa della fontana nella piazza del mercato, dove il comune e il comitato gestiranno uno stand. Sarà un'occasione per far conoscere alla comunità di Kahla i prodotti tipici dell'Appennino e portare materiale turistico. Ci



PEDORI AUTO

di Andreoli Davide

Officina autorizzata Ford e multimarca
Diagnosi computerizzata - Assistenza pneumatici
Servizio di carro attrezzi

VIA MONZANI, 32/A - CASTELNOVO NE' MONTI (RE)
tel. 0522 812428 - cell. 338 5270364 - davide72andreoli@gmail.com



Cell: 366 3743416 345 8708444 339 2216537
e-mail: commerciale@artened.it

**Impianti elettrici civili
e industriali;**

**Impianti d'allarme e
videosorveglianza professionali
garantiti 5 anni;**

**Automazione e certificazione di
porte e cancelli;**

Impianti fotovoltaici;

**Domotica e
risparmio energetico.**

Vendita, installazione,
assistenza...

Piazza Peretti 6/C
42035 Castelnovo ne' Monti (RE)

sarà anche uno spazio dedicato ai bambini a cura della Biblioteca Covi.

Afferma l'Assessore ai Gemellaggi di Castelnovo, Lucia Manfredi: "Vorremmo ringraziare l'amministrazione comunale e il Comitato Gemellaggi di Voreppe per la loro impeccabile capacità di farci senti-

re a casa e organizzare viaggi che ci arricchiscono ogni volta. Così come ringraziamo l'amministrazione di Illingen, che ci ha illustrato le sue innovative politiche in materia di edilizia pubblica accogliendoci nel rinnovato municipio, e il Comitato Gemellaggi di Illingen: insieme hanno voluto averci al loro fianco per le celebrazioni della fondazione della borgata di Schützingen, dove abbiamo avuto l'opportunità di conoscere le numerosissime e vivacissime realtà associative del territorio in una parata per le strade di questa storica frazione del nostro comune Gemellato. Aggiungo che siamo molto contenti della ripresa delle attività del nostro Comitato a Castelnovo, dopo alcuni anni complicati: sono un partner importante per l'ufficio relazioni internazionali



che svolge un lavoro di coordinamento di tutte le realtà che fanno parte di questa rete europea che deve espandersi sempre di più".

Ai due scambi di luglio ha partecipato infatti il nuovo presidente del Comitato gemellaggi, Federico Tamburini, che così spiega il suo impegno

in questa nuova veste: "Sono entrato nel Comitato Gemellaggi perché fin quando era presidente Sergio Sironi ho sempre dato una mano relativamente agli aspetti organizzativi, sviluppando anche una forte amicizia con lui. Poi all'inizio di quest'anno, chiacchierando con il consiglio direttivo, mi è stato chiesto se volevo assumere la presidenza del Comitato perché in quel momento era vacante e c'era la necessità di un rilancio. Dopo una indecisione iniziale, ho vissuto questa richiesta quasi come un'eredità lasciatami da Sergio, dal punto di vista personale sono stato spinto a dire di sì e lavorare per ripartire con le attività. L'idea che mi ha spinto è di riportare il Comitato alla sua funzione originale, che era quella di favorire prima di tutto gli scambi tra i cittadini del



Lattoria Sociale del Fornacione

Via Fornacione, 3 - Felina (RE)

Tel. 0522 814401 - Fax 0522 814610

info@fornacione.it - www.fornacione.it

Vendita Parmigiano Reggiano, Burro e Ricotta.

Assortimento di prodotti tipici Made in Italy.





Termoidraulica **BOSCHINI GIANLUCA**



**ASSISTENZA CALDAIE GAS-GASOLIO
STUFE A PELLETS E CALDAIE A LEGNA**



PULIZIA E RIFACIMENTO CANNE FUMARIE



IMPIANTI TERMOIDRAULICI



PANNELLI SOLARI



**INSTALLAZIONE E MANUTENZIONE
GRUPPI FRIGO E CONDIZIONATORI**



THERMOROSSI
PELLET, WOOD & SUN TECHNOLOGIES



Energy For Life



Riscalda la vita

ANSELMO
COLA



FUOCO E PASSIONE

ATAG

cell. 335 325274 - Tel. 0522 805603

Via Repubblica di Montefiorino, 2/1 - TOANO (RE) - e-mail: g_boschini@libero.it

comune di Castelnovo in Francia con Voreppe e Germania con Kahla e Illingen, tornando alla partecipazione della base, per favorire incontri e scambi tra le comunità. Ho avuto modo nei mesi scorsi di partecipare ai viaggi a Illingen e Voreppe, ho trovato sempre persone estremamente accoglienti e sorridenti, e verso fine anno andrò anche a Kahla”.

Conclude Tamburini: “L’obiettivo delle prossime azioni del comitato sarà di ripartire dai rapporti in particolare tra i giovani, senza però disdegnare tutte quelle espressioni di volontariato o di gruppi organizzati e associazioni attive sui territori, perché pensiamo che sia importante dare un contributo alla costruzione di un vero sentimento di cittadinanza europea, facendone comprendere l’importanza.

Un secondo punto su cui vogliamo lavorare è dare vita a una nuova campagna di tesseramento, cercando di allargare la base del Comitato e avere un gruppo di persone che lavorino alle attività senza delegare tutto al Presidente. Stiamo provando a mettere in campo una nuova progettazione condivisa in collaborazione con l’Amministrazione comunale e con il territorio, trovando persone che possano dare contributi in termini di idee e un po’ di tempo. Il ruolo del Presidente, per come lo intendo io, è quello di un coordinatore, e questa idea è condivisa anche dal Direttivo che già ora sta lavorando con maggiore auto-

nomia. Vogliamo poi far conoscere di più e meglio ai castelnovesi cosa fa il Comitato gemellaggi, far capire le opportunità che offre per incontrare queste comunità di amici europei. Vorremmo creare con alcuni ragazzi che collaborano con noi anche un piccolo gruppo di comunicazione visto che sono interessati a questo tema e ne abbiamo bisogno proprio per farci conoscere e rendere note tutte le nostre iniziative. Puntiamo a crescere, mettendoci impegno, tempo e pazienza”.

Per contattare il Comitato gemellaggi, avere informazioni sulle attività ed eventualmente entrare a farne parte: comitatogemellaggicm@gmail.com.



DE ANGELI COSTRUZIONI SRL



di Deangeli Andrea

CQOP SOA
Certificati di Qualità emessi dall'Ente

Tel. e fax 0522 709117 E-mail: info@deangelicostruzioni.com

www.deangelicostruzioni.com



NE' MONTI IMMOBILIARE



AMMINISTRAZIONI CONDOMINIALI
LOCAZIONI ABITATIVE E COMMERCIALI
STESURE E REGISTRAZIONI TELEMATICHE
CONTRATTI DI LOCAZIONE,
COMPRAVENDITE, STIME E VALUTAZIONI
IMMOBILIARI, REFERTI TECNICI E ATTESTATI
DI PRESTAZIONE ENERGETICA

Castelnovo Monti (RE) Via Roma, 22/A
Tel. e Fax 0522 614004

Manuela 349 4788025 Cristina 339 7618372

info@immobiliarenemonti.it

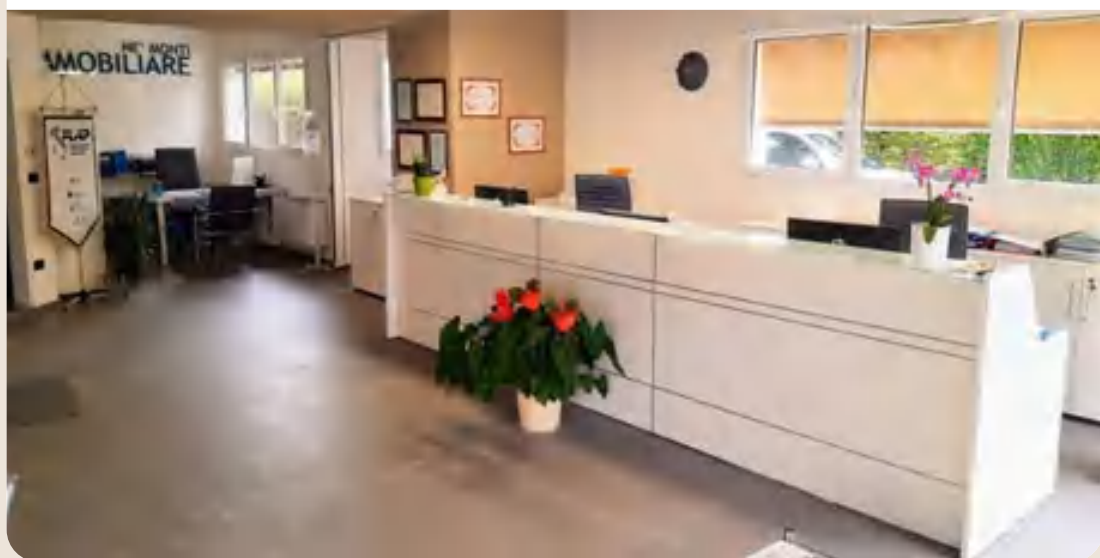

Si avvicina un grande evento **FESTIVAL "GIANO"** tra grandi film ed ospiti d'eccezione

Il Comune di Castelnovo ne' Monti, insieme a **Thedotcompany** (società di progettazione di servizi digitali e casa editrice con l'obiettivo di contribuire alla diffusione di una cultura scientifica e letteraria critica e informata) e a **Energee3** (società di servizi alla trasformazione digitale) proporranno in ottobre a Castelnovo Monti la prima edizione di un importante Festival Cinematografico.

Le giornate inaugurali del Festival saranno il 18, 19 e 20 ottobre:

il programma e tante informazioni sono a disposizione sul sito www.giano-festival.it.

Giano può contare su un comitato scientifico davvero di alto profilo, composto da Fabio Canessa, Vittorio Gallese, Raffaella Burioni, Marco Salucci, Nicola Maria Dusi

Sarà un doppio percorso di educazione al pensiero, all'intreccio dei linguaggi e alla conversazione infinita delle arti tra loro: film, libri,



concerti, mostre. Insomma tutto quello che ruota intorno all'intreccio tra Cinema, Filosofia e Scienza ma con un taglio popolare e insieme raffinato, accattivante e approfondito, immediato e coinvolgente, con un occhio alla scienza, alle nuove tecnologie e all'ambiente.

Tra i nomi già contattati e che saranno presenti al festival, ci sono la regista Liliana Cavani e il regista Paolo Virzi.



Via Triglia, 51 Villa Minozzo (RE)

TEL 0522 / 801 191 FAX 0522 / 720 435 e-mail: parenticostruzioni@gmail.com

CONSOLIDAMENTI e PALIFICAZIONI / ACQUEDOTTI GASDOTTI COLLETTORI FOGNARI
STRUTTURE IN CEMENTO ARMATO / OPERE IDRAULICHE
LAVORI STRADALI / SCAVI E MOVIMENTO TERRA

GATTI ASSICURAZIONI sas

Allianz

Polizze in tutti i settori assicurativi
La migliore qualità al miglior prezzo!

Via Roma, 63/B - 42035 Castelnuovo ne' Monti (RE) - Tel. 0522 612456
Tel. 0522 812114 - E-mail: gattiassicurazioniisas@gmail.com

AGENZIA  BISMANTOVA



- **SPORTELLO TELEMATICO DELL'AUTOMOBILISTA**
- **BOLLI AUTOVEICOLI**
- **PASSAGGI AUTO CONTO PROPRIO E TERZI**
- **DEMOLIZIONI**

Via Roma, 63/B - CASTELNOVO NE' MONTI (RE)
TEL. 0522 612456 - agenziabismantova@gmail.com

CENTRO LAUDATO SI'

punto di riferimento sul territorio

Lo scorso mese di luglio il Centro Laudato Si, alla Pietra di Bismantova, ha compiuto due anni. Un periodo in cui si è confermato un punto di riferimento importante sul territorio appenninico per arte, cultura, salvaguardia ambientale. Il centro infatti ha promosso una serie di iniziative, ospitato eventi, mostre, attività culturali. Tutto è iniziato quando nel 2017 la Diocesi di Reggio Emilia e Guastalla, la parrocchia di Ginepreto e il Parco nazionale dell'Appennino raggiunsero un inedito accordo per affidare, allo stesso Parco, i locali dell'Eremo della Pietra. Un grande onore ma anche una sfida, considerato il ruolo secolare che Bismantova ha per gli abitanti della montagna, ma anche per le migliaia di persone di ogni dove che salgono sin qui. Sono stati recuperati gli spazi sottostanti il sagrato del santuario, dove è stato realizzato questo centro dedicato alla Custodia del Creato che è molto apprezzato da associazioni, artisti, visitatori. Il Laudato Si offre uno spazio espositivo per mostre artistiche, una sala polivalente, una nicchia dedicata agli ex voto, una sala multimediale, un punto informazioni del Parco nazionale e della Riserva di Biosfera. A gestirlo è l'associazione - Gruppo storico Il Melograno, che anche in queste settimane, fino al 24 settembre, propone al Centro un'affascinante evento espositivo: la mostra Classico contemporaneo con le bellissime opere di Ivano Ruffini (Orari: sabato e domenica 10-17, ingresso libero).

Una mostra che fa seguito a quelle di importanti artisti ospitate qui: tra esposizioni ed incontri sono passati dal centro Laura Sassi, Giuseppe Cordiano, Ivan Lorenzo Frezzini, Angela Manini, Lady Click, Francesca Catellani, Orianna Gazzotti, Ermano Beretti, Simona Sentieri e Palmiro Incerti, Mariapaola Gatti, Annamaria Olivieri e Marisa Ferri, Fiorella Kunz, Silvano Salpi. Sono stati offerti anche servizi alle scuole, come gli incontri di Officina Etica Ambientale che hanno coinvolto diverse classi prime della scuola prima-

ria dell'Istituto comprensivo di Castelnovo.

Il Centro oggi è anche il punto informativo e il luogo da cui partire per compiere escursioni nel Parco Archeologico di Campo Pianelli: un servizio a cura dell'Associazione Archeovea, che permette di scoprire la storia e le caratteristiche di un'area tra le più importanti nella provincia di Reggio per quanto riguarda l'Età del Bronzo. Il Parco consente ai visitatori di immergersi nel passato e comprendere cosa venne scoperto in questo luogo a partire dagli scavi di Gaetano Chierici, e poi attraverso le campagne più organiche sviluppate a partire dal 1973. È possibile vedere ricostruzioni delle sepolture, dei corredi funebri e della pira per l'incinerazione, ma da parte della cooperativa Archeovea, che gestisce il Parco, è stata anche realizzata un'applicazione che consente di vedere, con la realtà aumentata, com'era la zona nell'epoca del bronzo finale (per informazioni tel. 340 1939057, archeotrekking@archeovea.it).

Spiega il Consigliere del Parco nazionale, Rober- tino Ugolotti: "Il lavoro da fare per valorizzare pienamente il centro è ancora lungo, ma abbiamo già dei motivi di soddisfazione guardando anche i dati di afflusso alla struttura. Da pochi giorni Papa Francesco ha annunciato un secondo capitolo della Laudato Si', una notizia che ci entusiasma e ci dà ancora maggiori motivazioni a far diventare il centro il punto di riferimento culturale, ambientale e spirituale non solo per il nostro Appennino ma per l'intero Parco nazionale".

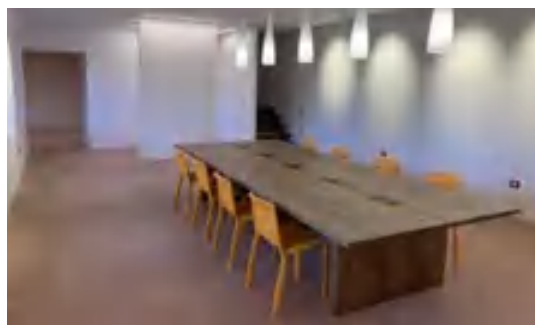

FAMIGLIA BUSANELLI s.r.l.



PIAZZALE DORANDO PIETRI, 1
CASTELNOVO NE' MONTI (RE)

VIA DON PASQUINO BORGHI, 22
VILLA MINOZZO (RE)



LUGARI OTTAVIO



**ATTREZZATURE PER AGRICOLTURA
GIARDINAGGIO E FORESTAZIONE
CON ASSISTENZA SPECIALIZZATA
IN SEDE E RICAMBI**

COMAP

CARON

ZANON

AL-KO

DIRR

ATIGA

BCS

Elite-Mac

FERRI

Simplyly



via S. Maria, 2/a - CAVOLA (RE) - tel./fax 0522 614406 - cell. 329 0969205
email: ottavio@lugariottavio.com

Lugari Ottavio & C s.a.s. - home | facebook

MOSTRA FOTOGRAFICA

del laboratorio organizzato dal Centro per le Famiglie

“Le foto prendono vita -Racconto fotografico di esperienze di vita quotidiana”.

Mostra finale del Laboratorio di Fotografia del Centro per le Famiglie dell'Unione Montana dell'Appennino Reggiano che verrà inaugurata in occasione della Fiera di San Michele, il giorno 24 settembre 2023 alle ore 15, presso la sede della Coop. Papa Giovanni XIII in Piazza Peretti, 4/a a Castelnovo Monti.

Il laboratorio nasce dall'idea che la fotografia possa essere un potente strumento educativo, attraverso il quale entrare in contatto con ragazzi adolescenti e pre-adolescenti e far esplorare loro la realtà che li circonda attraverso le proprie emozioni, vissuti e le relazioni umane. Il corso, che ha visto la partecipazione di ragazzi e ragazze di età dagli 11 ai 16 anni, si è svolto nel mese di giugno 2023. Si è trattato di un laboratorio esperienziale, dove la tecnica è stata d'ausilio ai partecipanti per fare esperienza, scoprire, conoscersi e raccontare storie di vita quotidiana.



LE FOTO PRENDONO VITA
RACCONTO FOTOGRAFICO DI
ESPERIENZE DI VITA QUOTIDIANA

inaugurazione della mostra del
laboratorio di fotografia del Centro
per le Famiglie dell'Unione Montana,
rivolto a ragazzi dagli 11 ai 16 anni

Sabato 23 settembre 2023
dalle ore 15 - Sede Coop. Papa Giovanni XIII
Piazza Peretti, 4/a - Castelnovo nel Monti (RE)

I ragazzi del
laboratorio
**EXPRESS
YOURSELF**
presentano



idee
per la testa
PARRUCCHIERI UNISEX
di Elena e Jessica

via Kennedy 29/a - FELINA (RE)
tel. 0522 814684



**IMPRESA
GALLERINI PIERGIORGIO**
Cell. 348 54 34 707



**AUTOTRASPORTI - ESCAVAZIONI
AREE CORTILIVE - ASFALTI
MURATURE IN SASSO**

Via S. Francesco, 2
42032 Cereggio di Ventasso (RE)



*Colazioni - Pranzi di lavoro
- Aperitivi -*

*Via Martiri di Legoreccio 32/B
Loc. Boaro - Castelnovo Monti
3284209875 05221231868*

KAHLA E IL SUO TERRITORIO

Mostre fotografiche per scoprire la cittadina tedesca

Il Foyer “Melchiorre Pietranera” del Teatro Bismantova nel periodo della Fiera e poi successivamente ospiterà due interessanti mostre fotografiche arrivate “in prestito” dal Comune di Kahla. Due esposizioni che permetteranno alla comunità locale di conoscere meglio il paese situato nella regione tedesca della Turingia, legato a Castelnovo da un patto di gemellaggio che ha affondato le sue radici in un passato doloroso, dal quale oggi è nato un rapporto di salda amicizia. Kahla infatti fu la meta ultima della deportazione di tanti montanari e diversi castelnovesi, costretti al lavoro forzato nella fabbrica sotterranea dove si producevano aerei da caccia della Luftwaffe. Tra loro alcuni purtroppo non fecero più ritorno: Inello Bezzi, Roberto Carlini, Anselmo e Renato Guidi, Pierino Ruffini, Ermete Zuccolini, Francesco Toschi. Ma da quella tragedia è poi nato, un piccolo passo dopo l'altro, un percorso di avvicinamento e condivisione, che negli ultimi anni è stato sostenuto da tanti viaggi di scambio e collaborazioni. Le mostre allestite a Castelnovo presenteranno immagini dei Luoghi preferiti dentro e intorno a Kahla, e del Municipio della cittadina nelle sue evoluzioni attraverso i secoli. L'inaugurazione è fissata il 22 settembre, alle

ore 21, con un intervento musicale dell'Ensemble chitarristico “Sessantacorde” - Studenti del Conservatorio “Peri-Merulo”, sede di Castelnovo Monti, diretto dall'insegnante Giacomo Bigoni. Dopo la serata inaugurale le mostre saranno visitabili da lunedì a sabato dalle 8.30 alle 12.30 e dalle 14 alle 19; domenica 24 settembre e domenica 8 ottobre dalle 16 alle 18.



BAZZOLI serramenti

di Bazzoli Corrado sas

SERRAMENTI IN ALLUMINIO

Loc. Croce - Castelnovo ne' Monti (RE)

bazzoli.serramenti@libero.it

Tel. 0522 812741





TADDEI ARMANDO & C s.r.l

Progettazione e commercializzazione con servizio di eventuale posa

- Pali e torri in acciaio zincato per illuminazione e recinzione
- Carpenterie metalliche
- Apparecchi per illuminazione sportiva
- Apparecchi per illuminazione esterna
- Apparecchi per illuminazione interna generici
- Apparecchi per illuminazione UGR19 e UGR17 per scuole e uffici
- Recinzioni civili e industriali in acciaio zincato e/o verniciato
- Attrezzature sportive
- Kit fotovoltaici completi (pannelli, inverter, batterie, ricarica elettrica, ecc)

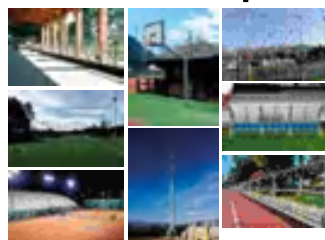

Siamo disponibili a titolo gratuito per sopralluoghi, progettazione preliminare e preventivi; interpellateci con fiducia

Piazza Sergio Stranieri 16 - Zona Quinzio - 42122 Reggio Emilia - Tel 0522 245078
taddeiarmandoecsr@gmail.com - taddeiarmandoecsr.it

www.parcotegge.it



CIBO - MUSICA - NATURA

**Ampie sale per ricevimenti nuziali,
pranzi aziendali, convegni, anniversari
e ogni altro tipo di evento**

**Ristorante aperto con menù alla carta
sabato a cena e domenica a pranzo
(anche asporto)**

**Sala da ballo
aperta al sabato sera**



Via Tegge, 7 - Felina (RE) - Tel. e fax 0522 814964 - Tel. 0522 619325 - Cell. 340 4234667
Ufficio aperto dal lunedì al venerdì dalle 9 alle 13, il sabato dalle ore 17

Tenetevi pronti per una nuova, grande stagione GENERAZIONI

Torna la stagione del Teatro Bismantova, e il nuovo cartellone 2023 – 2024 come filo conduttore avrà il tema “Generazioni”, che si svilupperà ancora una volta tra prosa e concerti davvero interessanti. Una stagione importante, perché accompagnerà verso una data da festeggiare: nel febbraio 2024 infatti ricorreranno i 20 anni dalla riapertura del Bismantova dopo la sua ricostruzione.

“Generazioni ha un doppio significato” spiegano il Vicesindaco e Assessore alla Cultura Emanuele Ferrari e il Direttore artistico del Teatro, Giovanni Mareggini: “Il primo, più letterale, è quello che il Teatro genera continuamente delle azioni e anche reazioni, movimenti, dialoghi, confronti, scontri e incontri. Vogliamo che la stagione rappresenti questa forza generativa del teatro. Il secondo significato è quello del legame tra le diverse età, il tema del tempo che scorre, e come alcuni classici del teatro possono essere riproposti in forme nuove, da nuove generazioni di attori. Perché quando i tempi cambiano, può cambiare anche il teatro, ma anche viceversa. Avremo quindi degli spettacoli che si muoveranno su questo doppio legame, quello tra il classico e il contemporaneo, e sull’idea che il teatro è un luogo dove si generano forme concrete di pensiero, e dove il corpo e la mente riescono sempre a dialogare.

Tra i nomi che possiamo anticipare e che saranno tra i protagonisti della stagione ci sono **Ottavia Piccolo**, che torna con uno spettacolo sulla mafia spiegata ai bambini; tornerà anche **Michele La Ginestra**; verrà al Bismantova per la prima volta **Natalino Balasso** con il suo spettacolo su Ruzante; **Pino Calabrese** che proporrà un monologo su Aldo Moro; proporremo **Il tartufo di**

Molière con la Compagnia NoveTeatro, anche qui un classico rivisitato quindi, così come il monologo su Antigone scritto in chiave contemporanea da **Stefano Raimondi**; **Elia Tapogna** presenterà il suo primo spettacolo “solo” di clown.

Alla domenica avremo delle interessanti **proposte concertistiche**: uno degli artisti che stanno lavorando sul modo di veicolare in maniera coinvolgente la musica anche contemporanea e che ospiteremo per due appuntamenti in stagione è **Emanuele Ferrari**, che non è chi si sta rivolgendo ai lettori, bensì un grande pianista e musicologo milanese, che racconterà, spiegherà ed eseguirà alcuni pezzi fondamentali della storia della musica classica.

Gli appuntamenti saranno tanti altri, in questo periodo li stiamo finalizzando: vi chiediamo come ogni anno di “non perdere il filo”, e seguirci per scoprire una stagione che sarà sorprendente e ancora una volta di alto livello”. **Per non perdere il filo: www.teatrobismantova.it.**



biglietteria 0522 614078
amministrazione 0522 611876
info@teatrobismantova.it

www.teatrobismantova.it



Risto ONDA



**LOCALE PER COMPLEANNI, FESTE DI CLASSE,
FESTE E CENE PRIVATE. INOLTRE C'È LA POSSIBILITÀ
DI STRUTTURARE UN MENÙ DEDICATO
PER LE VOSTRE CENE DA DUE PERSONE A SALIRE A TEMA**

**via Enzo Ferrari, 2
Castelnuovo ne' Monti
tel. 0522 611863
aperto tutti i giorni**



**Le nostre principali attività
rivolte ai soci iscritti**

**gioco carte - ballo - conferenze
yoga - pilates
e attività ricreative**

**Via dei Partigiani, 12 - Castelnuovo ne' Monti
339 3949007 - 0522 811207**

UN'ESTATE DI SPORT PER TUTTI dai grandi risultati

Anche quest'anno l'estate castelnovese è stata all'insegna dei grandi numeri nell'ambito del progetto Castelnovo paese per lo Sport, con un gran numero di raduni, eventi, gare, che hanno portato migliaia di presenze e pernottamenti in montagna, e prolungato la stagione turistica che dal punto di vista delle attività legate allo sport si deve ancora concludere.

Tra gli eventi principali che sono stati ospitati, ricordiamo i Campionati italiani di Futsal Under 21 della Federazione Sport Sordi Italia; la manifestazione podistica del Giro della Pietra, che ha visto centinaia di partecipanti alla 22^a edizione; i ritiri di preparazione degli atleti del Centro Sportivo Carabinieri in vista di grandi appuntamenti come i Mondiali di Atletica, campioni che hanno avuto anche modo di incontrare ragazze e ragazzi dell'Atletica Castelnovo Monti e del Circolo Minerva Asd Parma; il ritiro pre-campionato del Volley Tricolore Reggio Emilia, che come ogni anno è stato una bellissima occasione per conoscere le eccellenze ambientali e produttive dell'Appennino e per vivere momenti a contatto con la comunità; diverse gare dei Giochi del Tricolore con ragazzi arrivati da tanti Paesi del mondo; lo stage tecnico della società Vicenza Marathon; il meeting interregionale Csi di Atletica; il raduno estivo degli atleti e le atlete Fidal Emilia-Romagna; la Cronoscalata di Dante e la Granfondo Cooperatori; lo slalom automobilistico dal Pianello a Bondolo; il ritiro pre-campionato delle squadre di pallavolo femminile Fos Centro



Volley Reggiano di serie B nazionale e Giovolley Energy3 Reggio Emilia di Serie C Regionale; l'Appenninica MTB Stage Race e la Appenninica Lovers, con ciclisti da tutto il mondo e appassionati che si sono cimentati sulle strade montane; il Trail della Pietra, un evento podistico che sta diventando sempre più rinomato e apprezzato a livello nazionale; il Rally dell'Appennino che torna con una grande attesa sulle strade di Castelnovo Monti e dintorni. E nei prossimi mesi non mancheranno altri appuntamenti, in particolare nuovi ritiri e stage di preparazione della Federazione Sport Sordi Italia (Fssi) che ha a Castelnovo un Centro federale nazionale, e la ripresa del progetto Multisport ne' Monti in tutte le scuole appenniniche, per far scoprire e provare le discipline che è possibile praticare sul territorio. Insomma, Castelnovo si conferma come non mai il Paese per lo Sport!





ZINI

ZINI DINO SRL

**LEGNAMI
TRASPORTI
PIETRE
MATERIALI EDILI**

**Via Gatta, 48 - Castelnovo ne' Monti (RE)
tel. 0522 818118 - fax 0522 818413**

email: amministrazione@zini.re.it
web site: www.zini.re.it



confservizi
CENTRO SERVIZI CONFESERCENTI



CASTELNOVO NE' MONTI • Piazza Gramsci, 2 • Tel. 0522 812721/810055

**SEDI
VILLA MINOZZO
CARPINETI**

Piazza Amendola, 1/e - Tel. 0522.801251
Via F.Crispi 9/D - Tel. 0522.816800

Tranquillità e sicurezza per la piccola e media impresa

UFFICI E SPORTELLI

del Comune di Castelnovo ne' Monti

CENTRALINO

Tel. 0522 610111

E-mail: municipio@comune.castelnovo-nemonti.re.it

Pec: castelnovonemonti@cert.provincia.re.it

LAVORI PUBBLICI E PATRIMONIO

DIFESA DEL SUOLO, AMBIENTE E PROTEZIONE CIVILE

Responsabile: Chiara Cantini - Tel. 0522 610224

Referente: Federica Borelli - Tel. 0522 610255

Chiara Gaspari - Tel. 0522 610247

Daniela Monti - Tel. 0522 610258

Fabio Sassi - Tel. 0522 610210

E-mail: lavoripubblici@comune.castelnovo-nemonti.re.it

E-mail: ambiente@comune.castelnovo-nemonti.re.it

Sede: Piazza Gramsci, 1 - 1° Piano - Castelnovo ne' Monti

SPORTELLO UNICO DELL'EDILIZIA

Responsabile: Fabio Ruffini - Tel. 0522 610225

Referenti: Annachiara Deangeli - Tel. 0522 610123

Moreno Manfredi - Tel. 0522 610123

Chiara Poletti - Tel. 0522 610123

Stefania Pellegrini - Tel. 0522 610222

E-mail: edilizia@comune.castelnovo-nemonti.re.it

Sede: Piazza Gramsci, 1 - 1° Piano - Castelnovo ne' Monti

SPORTELLO UNICO ATTIVITÀ PRODUTTIVE

Responsabile: Erika Bondi

Referente: Vilma Canedoli - Tel. 0522 610230

E-mail: suap@unioneappennino.re.it

Pec: suap.unioneappenninore@pec.it

Sede: Piazza Gramsci, 1 - 1° Piano - Castelnovo ne' Monti

SERVIZI AL CITTADINO, COMUNICAZIONE E RELAZIONI ESTERNE

Responsabile: Yuri Torri - Tel. 0522 610242

Referenti: Stefania Zannini - Tel. 0522 610221

Tamara Formentini - Tel. 0522 610248

Giorgia Balestrazzi - Tel. 0522 610226

E-mail: urp@comune.castelnovo-nemonti.re.it

Sede: Piazza Gramsci, 1 - 1° Piano - Castelnovo ne' Monti

AFFARI GENERALI ED ISTITUZIONALI

Responsabile: Silvia Rinaldi - Tel. 0522 610215

Referente: Antonella Corciolani - Tel. 0522 610229

Rosetta Toni - Tel. 0522 610237

E-mail: segreteria@comune.castelnovo-nemonti.re.it

Sede: Piazza Gramsci 1 - 2° Piano - Castelnovo ne' Monti



GRAPHEXE
DESIGN, PRINTING & GRAPHIC SOLUTIONS

www.graphexe.it  GraphexeDesign

Tel. 0522 611303

Via Martiri di Legoreccio 1/B - 42035 Castelnovo Monti RE

Via Martiri di Legoreccio, 1/B
Castelnovo ne' Monti (RE)
Tel. 0522 611303

www.graphexe

GraphexeDesign



via Enzo Ferrari, 2
Castelnovo ne' Monti
tel. 0522 612091

Palinsesto in vigore dal 18 settembre al 2 giugno 2024

LUNEDI		MARTEDI		MERCOLEDI		GIOVEDI		VENERDI		SABATO
VASCA	MODULA	VASCA	MODULA	VASCA	MODULA	VASCA	MODULA	VASCA	MODULA	
08:15-08:30	ACQUA	08:00-08:45	ACQUA	08:00-08:45	ACQUA	08:00-08:45	ACQUA	08:15-08:30	ACQUA	
08:30-08:45	ACQUA			08:45-09:30	ACQUA			08:30-08:45	ACQUA	10:00-10:30
08:45-09:30	ACQUA							08:45-09:30	ACQUA	
10:45-11:15	ACQUA							10:45-11:15	ACQUA	13:01-14:00 Acqua term.
11:15-11:30	ACQUA	11:15-11:30	ACQUA	11:15-11:30	ACQUA	11:15-11:30	ACQUA	11:15-11:30	ACQUA	
11:30-11:45	ACQUA									DOMENICA
										10:00-10:30
18:00-18:45	ACQUA	18:00-18:45	ACQUA	18:00-18:45	ACQUA	18:15-18:30	ACQUA	18:00-18:45	ACQUA	

Gli orari dei corsi possono subire modifiche

Palinsesto in vigore dal 18 settembre al 2 giugno 2024

LUNEDI		MARTEDI		MERCOLEDI		GIOVEDI		VENERDI		SABATO
SALA 1	SALA 2	SALA 1	SALA 2	SALA 1	SALA 2	SALA 1	SALA 2	SALA 1	SALA 2	
08:00-08:45 Yoga		08:00-08:45 AQUA		08:00-08:45 ACQUA		08:00-08:45 AQUA		08:00-08:45 ACQUA		
08:45-10:45 Yoga		08:45-10:45 Yoga		08:45-10:45 Yoga		08:45-10:45 Yoga		08:45-10:45 Yoga		
10:45-12:45 Yoga		10:45-12:45 Yoga		10:45-12:45 Yoga		10:45-12:45 Yoga		10:45-12:45 Yoga		
12:45-14:45 Yoga		12:45-14:45 Yoga		12:45-14:45 Yoga		12:45-14:45 Yoga		12:45-14:45 Yoga		
14:45-16:45 Yoga		14:45-16:45 Yoga		14:45-16:45 Yoga		14:45-16:45 Yoga		14:45-16:45 Yoga		
16:45-18:45 Yoga		16:45-18:45 Yoga		16:45-18:45 Yoga		16:45-18:45 Yoga		16:45-18:45 Yoga		
18:45-20:45 Yoga		18:45-20:45 Yoga		18:45-20:45 Yoga		18:45-20:45 Yoga		18:45-20:45 Yoga		
08:00-08:45 Yoga		08:00-08:45 Yoga		08:00-08:45 Yoga		08:00-08:45 Yoga		08:00-08:45 Yoga		
08:45-09:30 Yoga		08:45-09:30 Yoga		08:45-09:30 Yoga		08:45-09:30 Yoga		08:45-09:30 Yoga		
09:30-10:15 Yoga		09:30-10:15 Yoga		09:30-10:15 Yoga		09:30-10:15 Yoga		09:30-10:15 Yoga		
10:15-11:00 Yoga		10:15-11:00 Yoga		10:15-11:00 Yoga		10:15-11:00 Yoga		10:15-11:00 Yoga		
11:00-11:45 Yoga		11:00-11:45 Yoga		11:00-11:45 Yoga		11:00-11:45 Yoga		11:00-11:45 Yoga		
11:45-12:30 Yoga		11:45-12:30 Yoga		11:45-12:30 Yoga		11:45-12:30 Yoga		11:45-12:30 Yoga		
12:30-13:15 Yoga		12:30-13:15 Yoga		12:30-13:15 Yoga		12:30-13:15 Yoga		12:30-13:15 Yoga		
13:15-14:00 Yoga		13:15-14:00 Yoga		13:15-14:00 Yoga		13:15-14:00 Yoga		13:15-14:00 Yoga		
14:00-14:45 Yoga		14:00-14:45 Yoga		14:00-14:45 Yoga		14:00-14:45 Yoga		14:00-14:45 Yoga		
14:45-15:30 Yoga		14:45-15:30 Yoga		14:45-15:30 Yoga		14:45-15:30 Yoga		14:45-15:30 Yoga		
15:30-16:15 Yoga		15:30-16:15 Yoga		15:30-16:15 Yoga		15:30-16:15 Yoga		15:30-16:15 Yoga		
16:15-17:00 Yoga		16:15-17:00 Yoga		16:15-17:00 Yoga		16:15-17:00 Yoga		16:15-17:00 Yoga		
17:00-17:45 Yoga		17:00-17:45 Yoga		17:00-17:45 Yoga		17:00-17:45 Yoga		17:00-17:45 Yoga		
17:45-18:30 Yoga		17:45-18:30 Yoga		17:45-18:30 Yoga		17:45-18:30 Yoga		17:45-18:30 Yoga		
18:30-19:15 Yoga		18:30-19:15 Yoga		18:30-19:15 Yoga		18:30-19:15 Yoga		18:30-19:15 Yoga		
19:15-20:00 Yoga		19:15-20:00 Yoga		19:15-20:00 Yoga		19:15-20:00 Yoga		19:15-20:00 Yoga		
20:00-20:45 Yoga		20:00-20:45 Yoga		20:00-20:45 Yoga		20:00-20:45 Yoga		20:00-20:45 Yoga		

* Corso a pagamento

Gli orari dei corsi possono subire modifiche

PROMOZIONE DEL TERRITORIO, SPORT E TURISMO

Responsabile: Monia Malvolti - Tel. 0522 610249
Referenti: Maria Luisa Battistessa - Tel. 0522 610208
Elena Margini - Tel. 0522 610274
E-mail: promozione@comune.castelnovo-nemonti.re.it
Sede: Piazza Gramsci 1 - 2° Piano - Castelnovo ne' Monti

SERVIZIO SOCIALE ED EDUCATIVO ASSOCIATO POLO 2 CASTELNOVO NE' MONTI - VETTO

Responsabile: Jessica Ferrari - Tel. 0522 610266
Referenti: Simona Silingardi - Tel. 0522 610241
Vanna Carlini - Tel. 0522 610232
Elena Canovi - Tel. 0522 610271
E-mail: sociale.scuola.castelnovo@unioneappennino.re.it
Sede: c/o Palazzo Ducale - Via Roma, 12 - Castelnovo Monti

POLIZIA LOCALE DELL'UNIONE MONTANA DEI COMUNI DELL'APPENNINO REGGIANO

Responsabile: Comandante Flaminio Reggiani
- Tel. 0522 610261/263/264
- Centralino polizia locale: tel. 0522 610218
- Fax 0522 610217
- Pronto intervento (solo emergenze): 329 2505365
E-mail: polizialocale@unioneappennino.re.it
Sede: c/o Palazzo Ducale
Via Roma, 12- Castelnovo ne' Monti

CULTURA, GIOVANI E RELAZIONI INTERNAZIONALI

Responsabile: Monia Malvolti - Tel. 0522 610249
Referenti: Gabriele Dallagiacoma Primavori - Tel. 0522 610273
Pierangelo Campani - Tel. 0522 610252
Cinzia Formentini - Tel. 0522 610204
Edda Munarini - Tel. 0522 610204
Novella Notari - Tel. 0522 610276
Michela Costi - Tel. 0522 610253
E-mail: cultura@comune.castelnovo-nemonti.re.it
biblioteca@comune.castelnovo-nemonti.re.it
Sede: c/o Centro Culturale Polivalente
Via Roma, 4 - Castelnovo ne' Monti

SERVIZIO ENTRATE

Responsabile: Leonardo Napoli - Tel. 0522 610214
Referenti: Monica Camorani - Tel. 0522 610219
Silvia Giovanardi - Tel. 0522 610244
E-mail: tributi@comune.castelnovo-nemonti.re.it
Sede: Piazza Gramsci, 1 - 1° Piano - Castelnovo ne' Monti

BILANCIO E CONTROLLO DI GESTIONE

Responsabile: Leonardo Napoli - Tel. 0522 610214
Referenti: Laura Torlai - Tel. 0522 610240
Rossella Tognetti - Tel. 0522 610213
E-mail: ragioneria@comune.castelnovo-nemonti.re.it
Sede: Piazza Gramsci, 1 - 1° Piano - Castelnovo ne' Monti



CONFCOMMERCIO
IMPRESE PER L'ITALIA

*Un partner per il successo gestionale ed economico
della vostra azienda...*

DELEGAZIONE DI CASTELNOVO NE' MONTI
Piazza Peretti, 1 - Tel. 0522 810005/812643 - Telefax 0522 611050

A

B

Elenco vie

al castello	C2	leone XIII	C2
al monumento	C2	macchiusa	E2
alessandrini e.	B3	manfredi u.	D2/D3
alighieri d.	C2	marconi p.	D2
alla pieve	D2	martin luther king	B3
allende s.	B2	martiri della libertà	C2
bagnoli e.	C2/B3	matilde di canossa	C2/C3
bagnolo sopra	C2	matteotti g.	C2
bellessere	C1	miceli g.	D2/E2
bellini v.	D2	montadella	D2
bismantova	D2/D3/D4	monti u.	B2
borsellino g. p.	B2	monzani c.	B1
boschi	D1	morandi r.	C2/C3
camola	D3/C4	moro a.	D2
casalino	B2	nenni p.	C1
colodi	D2	neruda p.	C1
comici e.	D2/D3	pastore g.	B2
costole	B2/C2	pavoni	D3/D4
dalla chiesa c.a.	D2	peretti a.	C2
degli orti	C2	picasso p.	C2
dei partigiani	B3	pietri d.	B3
don borghi p.	B2	prampolini c.	C2
don bosco	B1/B2	pratlungo	C1
donizetti g.	D2	puccini g.	D2/D3
falcone g.	A3	quartiere mattei	C1
fanti d'italia	E2	roma	B2/C2/D2
ferrari e.	E1	rossini g.	D2
fontanaguidia	B2	rovereto	D2
franceschini c.	B1	rovina	B2
frascaro	A2/A3	simonazzi u.	B2
fratelli cervi	D2/E2	sozzi u.	A3/B3
giovani g.	A2/B3	sparavalle	A3
gramsci a.	C1	unità	C2
grieco r.	B1	valli r.	C2
I maggio	C1	verdi g.	D2
isolato la maestà	C1	vittorio veneto	C2
IV novembre	C1	vivaldi a.	D2
la malfa u.	B1	XXV aprile	D2
la mapriana	A3		

1

2

3

4

PARMA

Via greco

via don bosco

via la malfa
via monzani

via franceschini

via nenni

guar. re mattei

M. FORC

P

+

p.zza
gra

is.to maestà

via pratlungo

p.zza delle ami

Via I maggio

via deg

p.zza
unità

v.lo castello

via al castello

via vittorio veneto

p.zza
peretti

via roma

+

p.zza
martiri
della libertà

via al monumento

p.le matteotti

i

M. CASTELLO

CENTRO
STORICO

PT

via roma

via prampolini

via pastore

via roma

via don borghi

via rovine

via XXV aprile

via leone XIII

via monti

via don bosco

via casalino

via fortanaguidia

via simonazzi

via borzellino

via falcone

via sozzi

via morandi

via prampolini

via

via monti

via simonazzi

via don bosco

via casalino

via fortanaguidia

via borzellino

via falcone

via sozzi

via morandi

via prampolini

via

via frascaro

via sozzi

via sparavalle

B1/B2

mapriana

LA SPEZIA
PASSO DEL CERRETO
AUTOSTRADA A15

Legenda 551ª Fiera di San Michele

-  **Centro Fiera** Esposizione attrezzature agricole e industriali
Prodotti zootecnici
-  **Centro Atletica Leggera** Luna Park
-  **Piazza Martiri della Libertà** Mostra delle attività produttive e commerciali
-  **Piazza A. Gramsci** Mostra delle attività produttive e commerciali
-  **Strade e piazze del paese** Mercato bancarelle

Castelnovo ne' Monti



MODENA
REGGIO EMILIA
AUTOSTRADA A1
via micheli

Legenda

- | | | | |
|---|---|--|----------------------------------|
|  | CENTRO FIERE |  | POSTE |
|  | IAT - INFORMAZIONE
ACCOGLIENZA TURISTICA |  | CENTRO
ATLETICA LEGGERA |
|  | TEATRO - CINEMA |  | FARMACIE |
|  | PARCHEGGIO |  | POLIZIA STRADALE |
|  | PALAZZO DUCALE
SALA MOSTRE |  | POLIZIA LOCALE |
|  | OSPEDALE |  | CENTRO CULTURALE
E BIBLIOTECA |
|  | MUNICIPIO |  | VIGILI DEL FUOCO |
| | |  | CARABINIERI |

CAMPO PIANELLI
Sito Archeologico

PIETRA BISMANTOVA
Parco Nazionale Tosco Emiliano

GESSE TRIASSICI
Parco Nazionale Tosco Emiliano

AUTOCASTELLO RUBERTELLI

VENDITA • PRATICHE AUTO • ASSICURAZIONI

AUTORIZZATO NISSAN PER LA MONTAGNA VEICOLI INDUSTRIALI



presso i nostri uffici
di FELINA e CASTELNOVO NE' MONTI
tel. 0522 814341 - 0522 814344



HYUNDAI

Rubertelli



ASSICURAZIONI RUBERTELLI

DELEGAZIONE



sara

sara assicurazioni

Presso Autocastello - via M. di Legoreccio, 9/B - tel. 0522 814341
Castelnovo ne' Monti - piazza Peretti - tel. 0522 896519

Le vie del paese ospitano la PINACOTECA BOTANICA

progetto artistico-naturalistico di Ermanio Beretti

Le strade del centro di Castelnovo dalla scorsa estate ospitano la Pinacoteca botanica, un progetto artistico ideato da Ermanio Beretti che sta suscitando curiosità e interesse tra i passanti. Un intervento semplice quanto interessante e formativo: attraverso l'uso di vecchie cornici ridipinte con colori vivaci, è stata realizzata una mostra permanente a cielo aperto, valorizzando quelle che Beretti definisce "le erbe vagabonde che ci parlano dai muri", quelle piante capaci di crescere tra le crepe, le fessure tra un sasso e l'altro, nelle caditoie d'acqua piovana, dove si accumula un po' di terra. Alle cornici sono stati abbinati cartellini illustrativi con il nome e le caratteristiche di queste piante, anche qualche informazione sul loro uso nella tradizione contadina: tutte infatti venivano utilizzate un tempo, per uso alimentare o per creare dei medicinali. Le "opere" sono allestite in via Dante, via 1° Maggio, via Franceschini e via Roma, valorizzando straordinarie erbe spontanee quali il Ciombolino comune, molto diffuso con fiori dai colori delicati, la Celidonia o Erba delle rondini, che una volta veniva usata contro le verruche, il Grespigno, la Galium aparine, detta



anche "attaccamani", l'Asplenio, un tipo di felce che un tempo si diceva potesse curare dai calcoli e dalle malattie della milza, il Farfaro, il Capperò e altre ancora.

Erbe che, spiega Beretti, "si accontentano del poco che trovano, pochissima terra negli anfratti, un po' di luce, l'umidità dell'atmosfera e in cambio ci regalano bellezza, ossigeno, e alimentano la biodiversità anche degli insetti e i volatili".

Per informazioni: Biblioteca Crovi tel. 0522 610204.

PRODET

di Paolo Costi

CROCE di Castelnovo ne' Monti (RE)
Via Martiri di Legoreccio, 10/b
Tel. 0522 611869

The advertisement features a large red and yellow sign with the word 'PRODET' in bold yellow letters. To the right of the sign is a logo of a red flower with the text 'PRODET' above it and 'MARTINI & COSTA' below it. Below the sign, the text 'di Paolo Costi' is written. Further down, the address 'CROCE di Castelnovo ne' Monti (RE) Via Martiri di Legoreccio, 10/b Tel. 0522 611869' is provided. On the right side of the advertisement, there is a photograph of the store's interior, showing shelves stocked with various products and a counter area.



MOLINO
SCHENETTI dal 1951

**RIVENDITORE ESCLUSIVO RCSA
PER L'APPENNINO REGGIANO**

Molino Schenetti srl
via Rosano 32/A - Vetto (RE) - tel. 0522 613361
info@molinoschenetti.com - www.molinoschenetti.com

**FARINE SPECIALI CON LA QUALITÀ,
I SAPORI E I PROFUMI DI UNA VOLTA**



LINEA
PROFESSIONALE
25 KG



LINEA 5 KG PER
OGNI UTILIZZO
CASALINGO



LINEA 1 KG. AMPIA
SELEZIONE DI FARINE
SPECIALI E DEDICATE
PER LA TUA TAVOLA



RIVENDITORE



Bio Project

prodotti chimici per la zootecnia

GAMMA DI PRODOTTI
DI ECCELLENZA PER LA
DISINFESTAZIONE E L'IGIENE
NEGLI ALLEVAMENTI



CRESCERE E' COSA SERIA

La **crescita**
della tua azienda,
il **benessere**
dei tuoi animali,
la **qualità**
del tuo lavoro:
la **tranquillità**
di operare nel tuo
TERRITORIO che
solo Molino Schenetti
può garantirti!



LINEA ASCIUTTA

81

**fibre, cereali,
vitamine e provitamine**
per affrontare l'ultima
fase della gravidanza
con priorità al
benessere animale



VITELLI 100

**fibre, cereali,
vitamine e provitamine**
per uno svezzamento
equilibrato



**NOVITÀ AUTUNNO
2018**

LATTE STELLA ALPINA 60

**contiene il 60%
di latte scremato**
in polvere per una
crescita sana e robusta





RCSA Cheese Italiano

un formaggio a pasta dura stagionato
oltre 18 mesi, dal sapore unico e
delicato grazie ai suoi ingredienti
semplici come latte, sale, caglio.

**Ottimo servito in un tagliere per un
antipasto o un aperitivo da gustare**
con gli amici, perfetto a scaglie o
grattugiato per insaporire i
vostri piatti a tavola.

Grande protagonista
per la **ristorazione**, il **catering** e
la **cucina professionale**.



IL FORMAGGIO CHE NON C'ERA

I FILM DEL GIOVEDÌ



14 settembre 2023

PACIFICATION

UN MONDO SOMMERSO

di Albert Serra - 2022



21 settembre 2023

NOVEMBER

I CINQUE GIORNI DOPO IL BATACLAN

di Cédric Jimenez - 2022

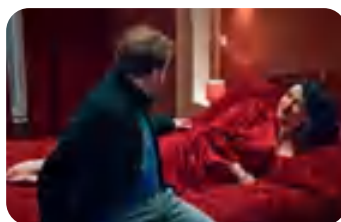

28 settembre 2023

**L'INNAMORATO,
L'ARABO E
LA PASSEGGIATRICE**

di Alain Guiraudie - 2022 (V.M. 14)



5 ottobre 2023

I MISERABILI

di Ladj Ly - 2019 (V.M. 14)



12 ottobre 2023

ANNETTE

di Leos Carax - 2021



COMUNE DI CASTELNUOVO NE' MONTI
Assessorato alla Cultura
Biblioteca comunale "Crovi"

TEATRO BISMANTOVA



CINEMA TEATRO BISMANTOVA
CASTELNUOVO NE' MONTI

Proiezione unica: ore 21 - Ingresso: 4 euro

I FRESCHI

di Zurli Alessandro & C. snc



INGROSSO SALUMI E FORMAGGI



Nonno Nanni



cell. 328.6668377 Alessandro

cell. 393.9765742 Stefano

cell. 333.8116231 Enrico

Via Casino, 9 - Castelnovo ne' Monti (RE)



... dal 1945

ZANNONI *Petroli*

Marilena Alessandra

L'unico deposito nella tua montagna

**AGRICOLTURA - RISCALDAMENTO
NAZIONALI - LUBRIFICANTI**

Castelnovo ne' Monti (RE)

Deposito e ufficio:

via Sparavalle, 10 - tel. 0522 812337 - fax 0522 611002
zannonipetroli@libero.it

MASFOR

SICUREZZA & FORMAZIONE

Corsi di formazione per addetti
alle emergenze antincendio e primo soccorso
Rilascio patentini per attrezzature di lavoro
Formazione per personale alimentarista haccp

Via Roma, 24 - Castelnovo ne' Monti (RE)

Tel. 0522 745056

www.masfor.it



GASTRONOMIA - ROSTICCERIA
FRIGGITORIA - PANINOTECA

**SERVIZIO DI
ASPORTO**

CARNE E PESCE ALLO SPIEDO



SPECIALITÀ
Hamburger con porcini
Panino con porchetta
Panino con polipo

Via Roma, 23 a/b - Castelnovo ne' Monti (RE) - Tel. 0522 1720258 - Cell. 389 9693031

RACCOLTA DIFFERENZIATA: buoni risultati a Castelnovo. Ora riduciamo l'indifferenziato

Negli ultimi anni Castelnovo nè Monti ha modificato la propria raccolta rifiuti passando da un conferimento stradale ad una raccolta porta-a-porta affiancata da alcuni servizi che hanno supportato i cittadini virtuosi a conferire i propri rifiuti differenziandoli al meglio.

L'utilizzo del servizio gratuito di raccolta ingombranti a domicilio, previa prenotazione, è sempre più frequente così come è possibile conferire ai Centri di Raccolta tipi differenti di rifiuto alcuni dei quali consentono, attraverso un sistema premiante, di ottenere sconti sulla fattura.

Altri sconti è possibile ottenerli attraverso il compostaggio domestico facendo domanda direttamente al Comune così come è possibile **ottenere un numero maggiore di vuotature** e uno sconto per chi deve conferire pannolini, pannolini o presidi sanitari sempre compilando un modulo da consegnare negli uffici comunali.

I cittadini di Castelnovo nè Monti sono stati dunque i veri protagonisti di una vera e propria rivoluzione nella raccolta differenziata e nella produzione dei rifiuti residui. Per quanto riguarda la raccolta differenziata si è partiti con un già ragguardevole 67% nel 2018, per salire al 69% nel 2019, confermato nel 2020, per poi stabilizzarsi anche negli ultimi anni attorno a queste percentuali.

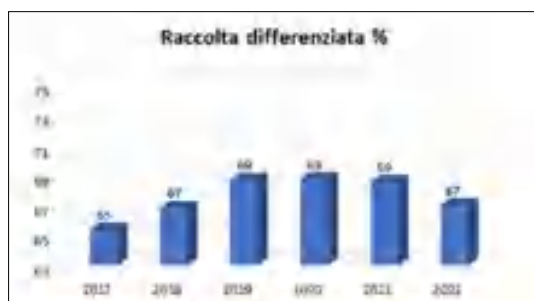

Ora si punta a ridurre, anche attraverso il nuovo sistema di raccolta porta a porta, la produzione

dei rifiuti residui indifferenziati. Ricordiamo che i rifiuti residui vengono convogliati all'impianto di termovalorizzazione di Parma, quindi una loro riduzione significa meno impatto ambientale, meno emissioni, meno consumo di materie prime. Ogni risultato in questo ambito deve poter contare sull'impegno dei cittadini, che in questi mesi si stanno abituando alle nuove modalità di raccolta differenziata facendosi parte diligente nella pratica quotidiana, ed anche grazie all'impegno del gestore Iren, che ha messo a disposizione un calibrato sistema di raccolta in grado di intercettare la massima parte dei materiali post consumo.

NOVITÀ - L'Amministrazione Comunale, insieme ad Iren, sta inoltre dando vita ad **un progetto che interesserà tutte le frazioni del territorio ossia l'introduzione di cassonetti stradali intelligenti fruibili con card inviata da Iren, che consentiranno di conferire i rifiuti differenziati anche ai cittadini che non abitano nel capoluogo o a Felina centro.**



COME FUNZIONA LA RACCOLTA DIFFERENZIATA?

Come e quando esporre i contenitori

Esponi i contenitori su area pubblica fuori dall'abitazione la **sera prima del giorno di raccolta.**

Per avere sempre a portata di mano il calendario e ricevere le notifiche di esposizione, **scarica l'App Iren Ambiente**

I contenitori necessari per effettuare la raccolta differenziata si possono richiedere telefonando al **Servizio Customer Care Ambientale 800.212607** oppure scrivendo una mail ad ambiente.emilia@gruppoiren.it

L'Ambiente a portata di mano

Scarica l'app **Iren Ambiente** e
accedi a tutti i servizi ambientali
del tuo Comune



Differenzia senza errori i rifiuti domestici scansionando i codici a barre dei prodotti o ricercando in catalogo.



Accedi ai punti di raccolta sul territorio e agli sportelli dedicati.



Visualizza i calendari della raccolta della tua zona e ricevi le notifiche di esposizione dei rifiuti.

Prenota il ritiro dei rifiuti ingombranti o effettua segnalazioni ambientali.

Trova notizie ed avvisi per essere aggiornato su ogni variazione di servizio.



Scarica
l'App Iren Ambiente



Integrata con IrenYou
utilizza lo stesso account



iren

È possibile scaricare il **calendario** completo con i giorni di esposizione e la raccolta durante le festività dalla **App Iren Ambiente**.

Ricorda che l'abbandono o l'errata esposizione di tipologia e/o giornata di conferimento dei rifiuti sono sanzionabili, come previsto dai regolamenti vigenti.

In Comune e sul sito di Iren Ambiente trovate la **Guida pratica ai servizi per le famiglie**; un pieghevole pensato per i cittadini del Comune di Castelnovo nè Monti in cui trovare tutti i servizi presenti sul territorio e le indicazioni per svolgere al meglio una corretta raccolta differenziata.

Ritiro gratuito Rifiuti Ingombranti a domicilio

Hai a disposizione il **servizio gratuito di ritiro degli ingombranti a domicilio**, prenotabile attraverso l'App Iren Ambiente, o attraverso il sito www.servizi.irenambiente.it alla sezione "servizi di prenotazione" ed anche telefonando al **Servizio Customer Care Ambientale 800.212607** da lunedì a venerdì dalle ore 8 alle 17 e sabato dalle 8 alle 13.

I rifiuti ingombranti (max 6 pezzi) devono essere esposti, previo appuntamento, davanti all'abitazione su suolo pubblico con un **cartello indicante "Per Iren – codice prenotazione"** all'orario concordato, mentre i materiali in vetro devono essere preventivamente imballati e messi in sicurezza.

Centri di Raccolta

L'accesso ai Centri di Raccolta è **gratuito**.

Tutti i materiali conferiti presso i **Centri di Raccolta** sono destinati al recupero. Utilizzando la tessera sanitaria dell'intestatario dell'utenza, conferendo alcune tipologie di materiali, è possibile accumulare **punti** che generano uno **sconto** nella fattura dell'anno successivo.

Le **utenze non domestiche** possono accedere solo se in possesso di **EcoCard** rilasciata da Iren; chi ne fosse sprovvisto può farne richiesta telefonando al **Servizio Customer Care Ambientale 800.212607** o inviando una mail a ambiente.emilia@gruppoiren.it

Consulta l'App Iren Ambiente o il sito www.irenambiente.it

servizi.irenambiente.it per sapere quali materiali puoi conferire nei Centri di Raccolta.

Le prenotazioni che arriveranno tramite App o sito, riceveranno una mail di conferma con il riepilogo di tutte le informazioni.

I Centri di Raccolta di Castelnovo nè Monti si trovano:

• Via Artigianale (Croce)

Orario solare: lunedì dalle ore 8 alle 14
martedì mercoledì e venerdì dalle ore 9 alle 12
giovedì e sabato dalle 9 alle 12 e dalle 14 alle 17

Orario legale: lunedì dalle ore 8 alle 14
martedì mercoledì e venerdì dalle ore 9 alle 12
giovedì e sabato dalle 9 alle 12 e dalle 15 alle 18

• Via Casa Perizzi (Cà Perizzi)

Orario solare: lunedì e giovedì dalle ore 10 alle 13 e dalle ore 14 alle 17

martedì e mercoledì dalle ore 14 alle 17

venerdì dalle ore 12 alle 17

sabato dalle 9 alle 13

Orario legale: lunedì e sabato dalle ore 10 alle 13 e dalle ore 15 alle 18

martedì, mercoledì e giovedì dalle ore 15 alle 18
venerdì dalle ore 12 alle 18

Olio esausto

A Castelnovo nè Monti puoi conferire l'**olio di scarto da usi alimentari** direttamente nei **contenitori stradali gialli** che trovi posizionati in:

Via Morandi, vicino Sigma

Via Ruggiero Grieco, parcheggio vicino Coop

Via Wilmo Fontanesi, dietro Conad City (Felina)

Via Gatta (loc. Gatta)

Per conferire gli oli esausti nel contenitore giallo è sufficiente utilizzare ad esempio una vecchia **bottiglia di plastica** a perdere, ben chiusa e gettare il tutto direttamente **senza dover sversare il contenuto**, senza sporcarti le mani o gli abiti e senza preoccuparti d'altro.

Una volta che il contenitore giallo per la raccolta dell'olio sarà pieno, sarà cura di Iren sostituirlo con uno vuoto.



Puoi avere tutte queste informazioni consultando l'App Iren Ambiente



Pizzeria
Bar - Ristorante
La MANDRIOLA

Piazza F.F. Laghi, 7
Ramiseto - Ventasso (RE)
Tel. 0522 817100



IMPRESA
F.A.R. s.r.l.



SOA laghi

ESCAVAZIONE E MOVIMENTO TERRA • AUTOTRASPORTI C/TERZI
OPERE STRADALI • IDRAULICHE • ACQUEDOTTI • FOGNATURE
COMMERCIALIZZAZIONE PRODOTTI PER DISGELO STRADALE
OPERE IN VERDE

Via G. Notari, 63 Ramiseto - 42032 VENTASSO (RE)
Tel. 0522.817676 - far.fontanili@gmail.com

Garden Castelnuovo Monti



F.lli Ganapini

**Ag. Castelnuovo ne' Monti
Villa Minozzo**

Tel. 0522 812214

castmonti@consorziagrariditalia.it

Luca 327 5329925 | Marco 393 8843279



FOREST & GARDEN

di Gianni Francesco e Luca

MACCHINE FORESTALI
E ATTREZZATURE
PER GIARDINAGGIO
TURBINE DA NEVE



Via Boaro, 8
Castelnovo ne' Monti (RE)
Tel. 0522 717035
forestegarden@gmail.com

 Husqvarna



GRIN®

CAMBIAR LA TUA PROSPETTIVA



Il taglio
senza raccolta
pensato per i
prati italiani.

GRIN
TAGU
NON RACCOGLI
NON VAI IN DISCARICA

WWW.MYGREEN.EU

I NOSTRI MARCHI

shindaiwa
Motoseghe Decespugliatori

TORO
Tagliaerba

YAMAHA
POWER PRODUCTS
Motori

ACTIVE
Tagliaerba - Motoseghe
Decespugliatori

Cub Cadet
Turboneve

ARLESINA
Tagliaerba doppia trazione

HUSTLER
Trattorino Raggio ZERO

RATO Motori

WEIBANG
Tagliaerba

ARS
Utensili manuali da taglio

BRIGGS & STRATTON
Motori

Grillo



Lasciati trasportare dai tuoi progetti

Noi trasportiamo tutto il resto



RESIDENZIALE BUSINESS INDUSTRIALE LINEA P.A. ARTE



LOGISTICA E TRASLOCHI

PER INFORMAZIONI NUMERO VERDE 800 65 66 65

WWW.TRASLOCHICOOPSERVICE.IT

Distanze, infrastrutture carenti, sistemi di comunicazione più lenti, costi di trasporto più elevati sono alcuni degli elementi che rendono il fare impresa in montagna più difficile e più costoso che altrove. Tanta parte della competitività si gioca, a maggior ragione, sul contenimento dei costi e su un costante miglioramento degli aspetti gestionali e finanziari dell'impresa.

Per tutto questo c'è **b.more**, con le professionalità e l'esperienza di chi, da sempre, sostiene l'impresa e crea sviluppo nei territori e nelle comunità.

b.more



per le
imprese,
per
l'Appennino



b.more

servizi per l'impresa
soc. coop.va

Via Micheli, 3M
42035 Castelnovo Ne' Monti (RE)
Tel. 0522 812798

- CONSULENZA SUI PROGETTI IMPRENDITORIALI
- ASSISTENZA E CONSULENZA FINANZIARIA
- CONSULENZA AZIENDALE E CONTROLLO DI GESTIONE
- GESTIONE E FORMAZIONE DEL PERSONALE
- CONTABILITÀ ED AMMINISTRAZIONE
- ELABORAZIONE PAGHE E GESTIONE ADEMPIMENTI LEGATI AL PERSONALE DIPENDENTE
- ASSISTENZA IN MATERIA DI SICUREZZA SUL LAVORO
- PACCHETTI GESTIONALI
- CONSULENZA LEGALE E LEGISLATIVA
- SERVIZI PER L'IMPRESA SOCIALE
- SPORTELLO "COOPERSPORT"
- PRIVACY: CONSULENZA, SERVIZI, STRUMENTI