

COMUNE DI: CASTELNOVO NE' MONTI

LOCALITÀ: CAPOLUOGO - BOTTE

VIA: DON BOSCO

PROGETTO:

**ACCORDO OPERATIVO**

AI SENSI DELL'ART. 4 COMMA 3 L.R. N. 24/2017  
"DISCIPLINA REGIONALE SULLA TUTELA E L'USO DEL  
TERRITORIO PER PROGETTO PLANOVOLUMETRICO  
RELATIVO ALLA REALIZZAZIONE DI FABBRICATO  
RESIDENZIALE UNIFAMILIARE.

PROPRIETÀ: CAVECCHI ANNALISA  
C.F.: CVC NLS 82T42 C219J  
NATA A CASTELNOVO NE' MONTI (RE), IL 02.12.1982,  
RESIDENTE IN CARPINETI (RE) IN VIA IATICA, 3

COLOMBINI DAVIDE  
C.F.: CLM DVD 84S06 I462Y  
NATO A SASSUOLO (MO), IL 06.11.1984,  
RESIDENTE IN FIORANO MODENESE (MO)  
IN VIA PIETRO MASCAGNI, 9

DATA: DICEMBRE 2021 PRATICA: 45/2021 FILE: CAVECCHI ANNALISA ACCORDO OPERATIVO

FIRME:

PARTICOLARE PARCHEGGIO

SCALA 1:100

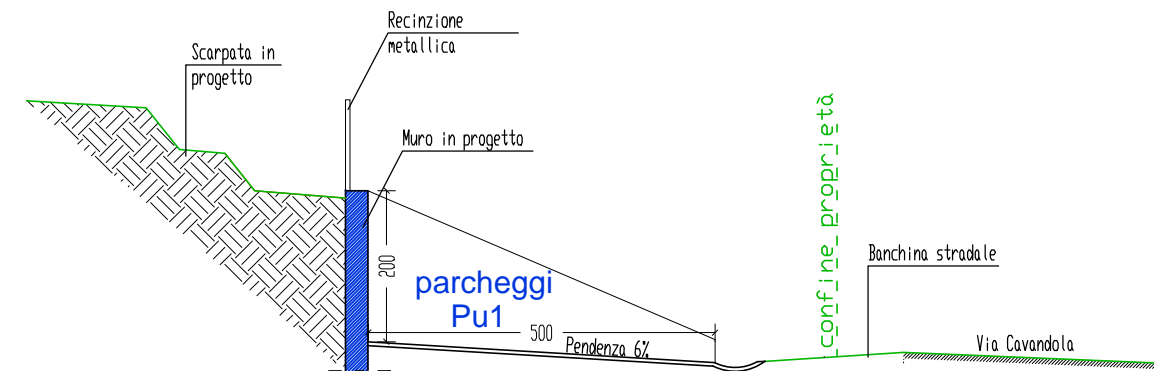

PARTICOLARE - Sezione muro -

SCALA 1:50

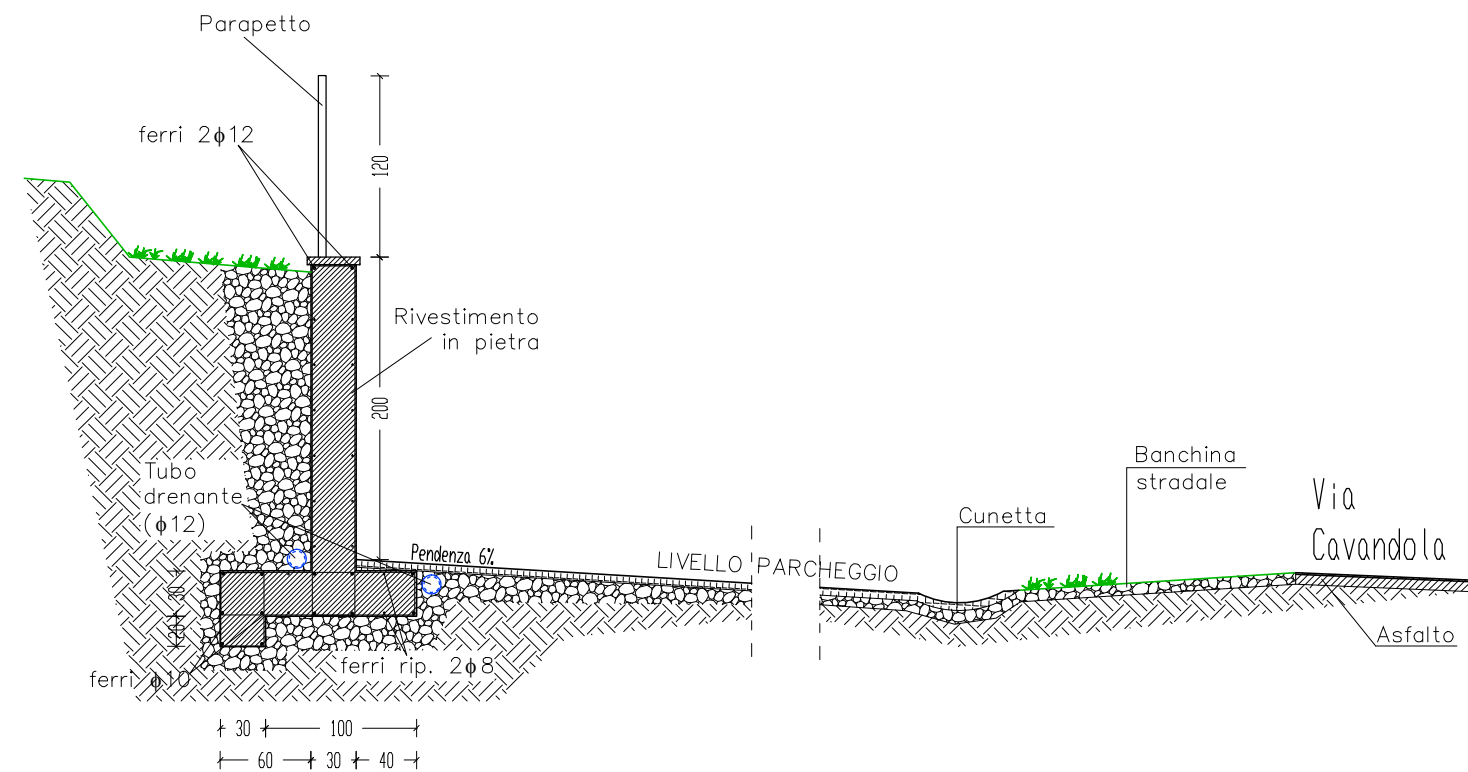

TAV. 7 **PARTICOLARI ESECUTIVI**

A norma di legge 633/41, le presenti tavole sono protette dal diritto d'autore.  
Il Progettista si riserva la proprietà, con divieto di riproduzione e visione da parte di terzi, senza previa autorizzazione.