

COMUNE DI: CASTELNOVO NE' MONTI

LOCALITÀ: CAPOLUOGO - BOTTE

VIA: DON BOSCO

PROGETTO:

**ACCORDO OPERATIVO**  
 AI SENSI DELL'ART. 4 COMMA 3 L.R. N. 24/2017  
 "DISCIPLINA REGIONALE SULLA TUTELA E L'USO DEL  
 TERRITORIO PER PROGETTO PLANOVOLUMETRICO  
 RELATIVO ALLA REALIZZAZIONE DI FABBRICATO  
 RESIDENZIALE UNIFAMILIARE.

PROPRIETÀ:

**CAVECCHI ANNALISA**  
 C.F.: CVC NLS 82T42 C219J  
 NATA A CASTELNOVO NE' MONTI (RE), IL 02.12.1982,  
 RESIDENTE IN CARPINETI (RE) IN VIA IATICA, 3

**COLOMBINI DAVIDE**  
 C.F.: CLM DVD 84S06 I462Y  
 NATO A SASSUOLO (MO), IL 06.11.1984,  
 RESIDENTE IN FIORANO MODENESE (MO)  
 IN VIA PIETRO MASCAGNI, 9

DATA: DICEMBRE 2021 PRATICA: 45/2021 FILE: CAVECCHI ANNALISA ACCORDO OPERATIVO

FIRME:

TAV. 2 **RILIEVO PLANI ALTIMETRICO**

A norma di legge 633/41, le presenti tavole sono protette dal diritto d'autore. Il Progettista si riserva la proprietà, con divieto di riproduzione e visione da parte di terzi, senza previa autorizzazione.

FOTO AEREA

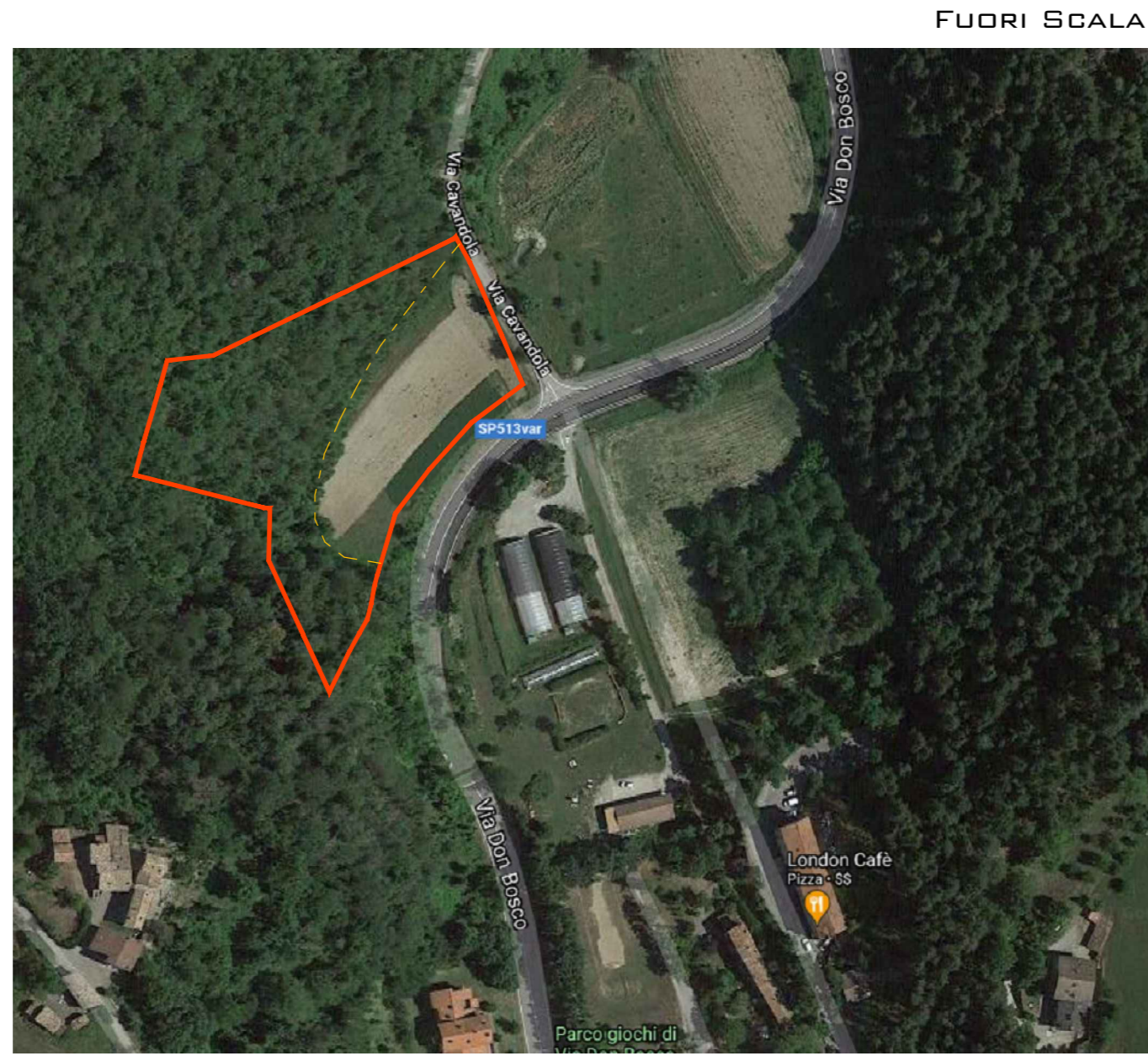

— mappali in proprietà  
 - - - limite area boschiva

COMUNE: Castelnuovo ne' Monti  
 FOGLIO: 37  
 MAPPALI: 302 - 568 - 570



RILIEVO PLANO-ALTIMETRICO dell'area in oggetto

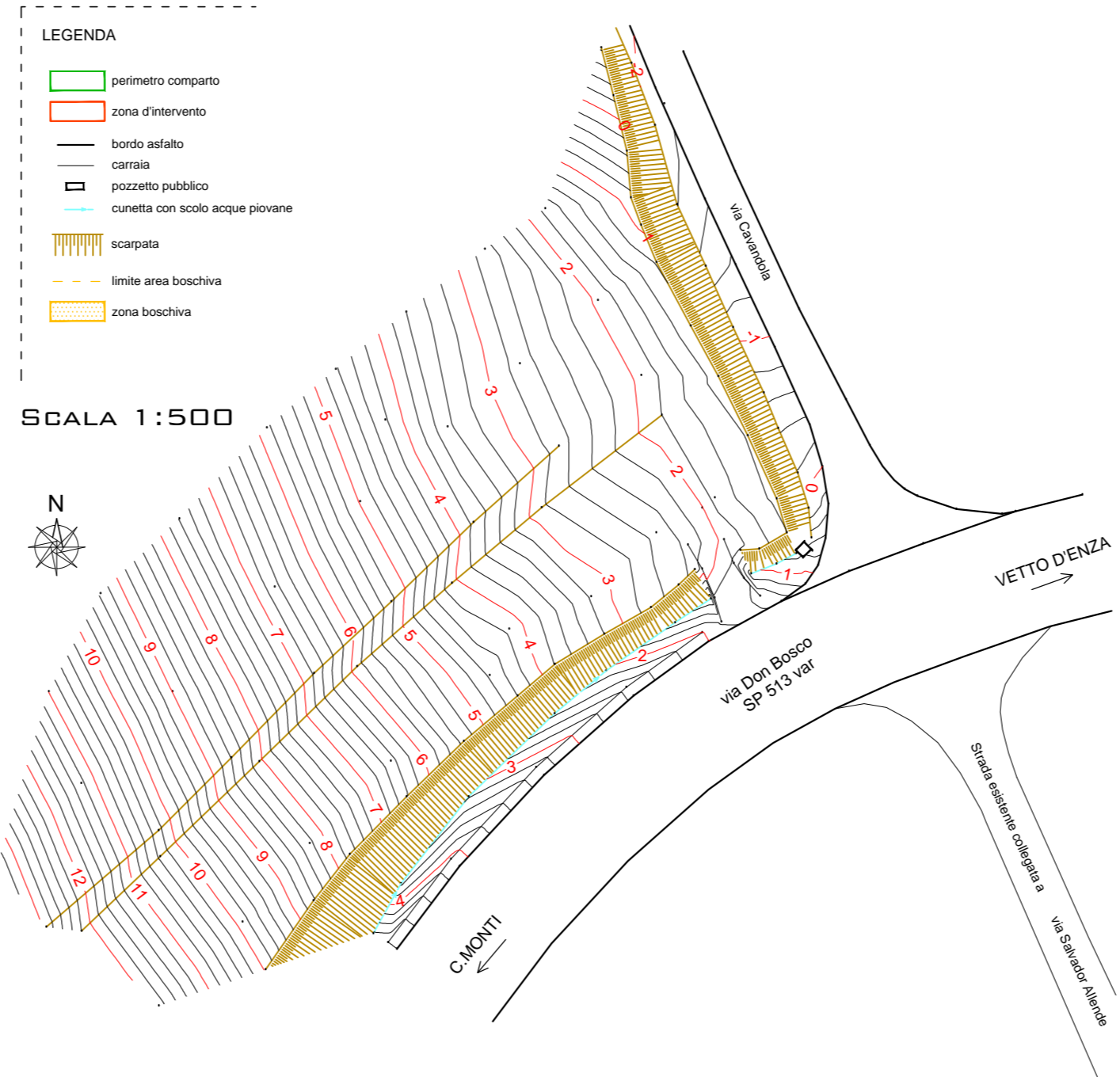

PARTICOLARE AREE

SCALA 1:500

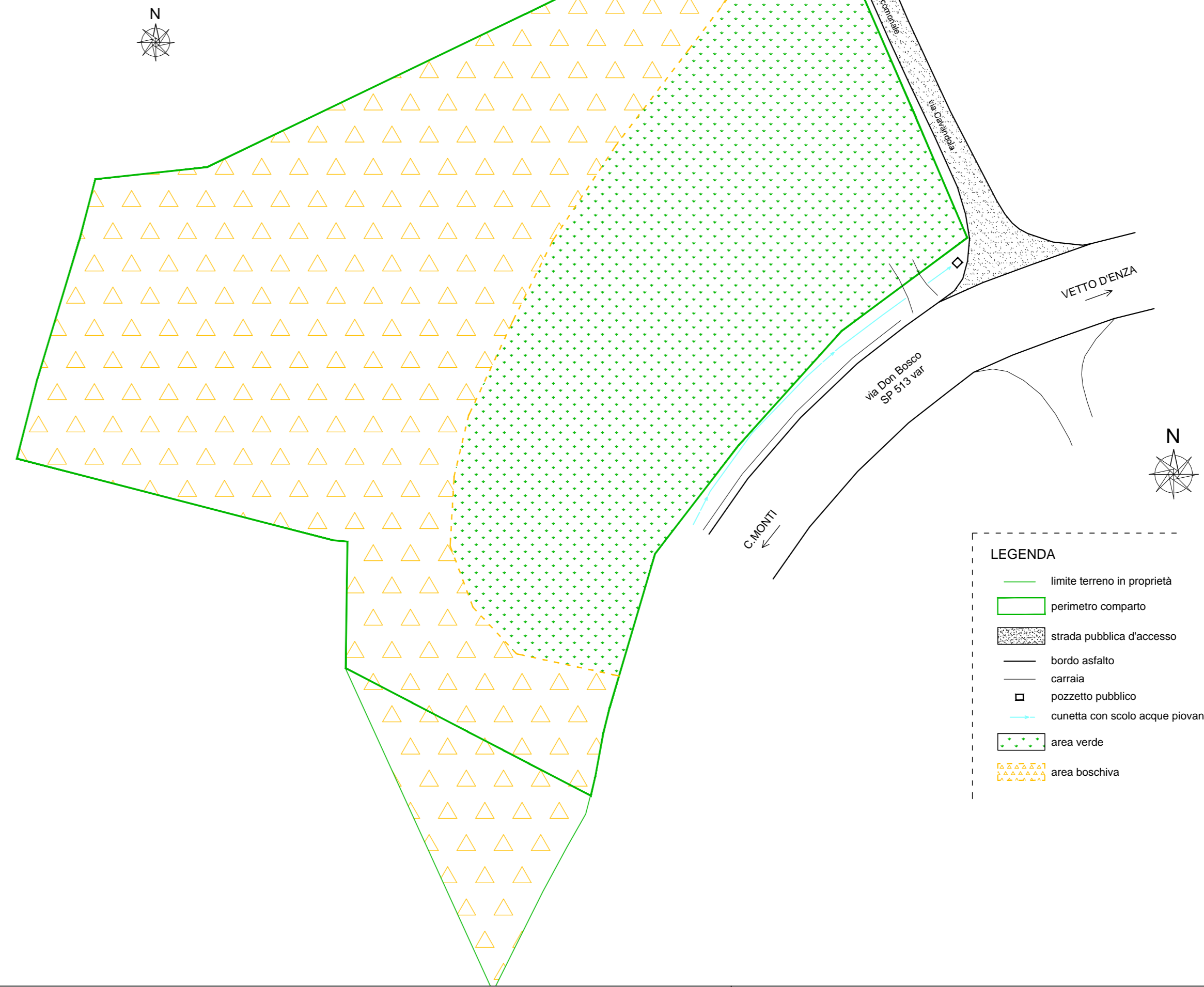

— limite terreno in proprietà  
 — perimetro comparto  
 — strada pubblica d'accesso  
 — bordo asfalto  
 — carraia  
 □ pozzetto pubblico  
 — cunetta con scolo acque piovane  
 . . . area verde  
 △ area boschiva