

COMUNE DI: CASTELNOVO NE' MONTI  
 LOCALITÀ: CAPOLUOGO - BOTTE  
 VIA: DON BOSCO

PROGETTO:  
**ACCORDO OPERATIVO**  
 AI SENSI DELL'ART. 4 COMMA 3 L.R. N. 24/2017  
 "DISCIPLINA REGIONALE SULLA TUTELA E L'USO DEL  
 TERRITORIO PER PROGETTO PLANOVOLUMETRICO  
 RELATIVO ALLA REALIZZAZIONE DI FABBRICATO  
 RESIDENZIALE UNIFAMILIARE.

PROPRIETÀ: CAVECCHI ANNALISA  
 C.F.: CVC NLS 82T42 C219J  
 NATA A CASTELNOVO NE' MONTI (RE), IL 02.12.1982,  
 RESIDENTE IN CARPINETI (RE) IN VIA IATICA, 3  
 COLOMBINI DAVIDE  
 C.F.: CLM DVD 84S06 I462Y  
 NATO A SASSUOLO (MO), IL 06.11.1984,  
 RESIDENTE IN FIORANO MODENESE (MO)  
 IN VIA PIETRO MASCAGNI, 9

DATA: DICEMBRE 2021 PRATICA: 45/2021 FILE: CAVECCHI ANNALISA ACCORDO OPERATIVO

FIRME:

ESTRATTO di MAPPA CATASTALE con sovrapposizione aerea **SCALA 1:2000**

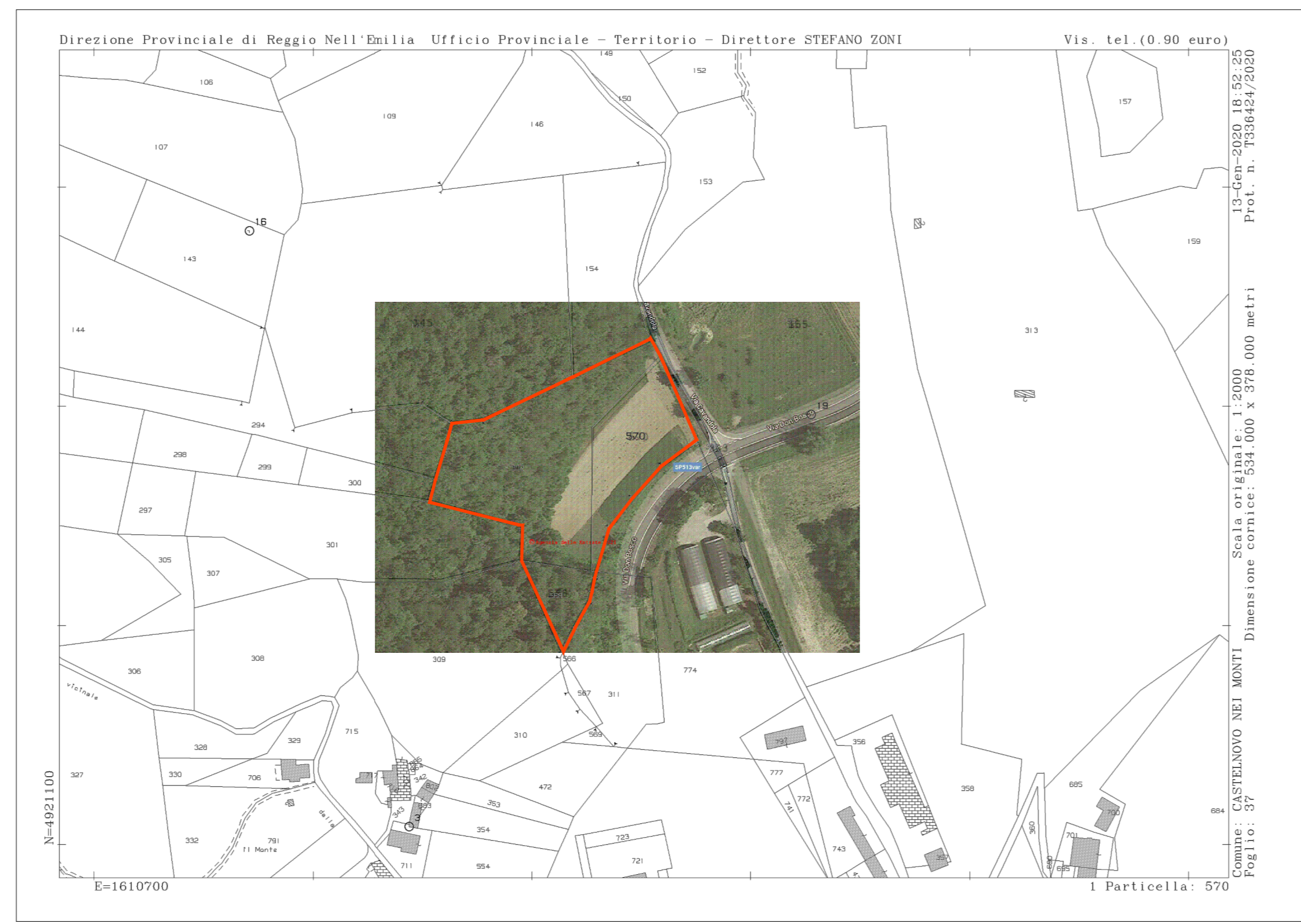

MAPPALI INTERESSATI

COMUNE: Castelnuovo ne' Monti  
 FOGLIO: 37  
 MAPPALI: 302 - 568 - 570



ESTRATTO di P.S.C.

Tav. P2e - Tavola dei vincoli

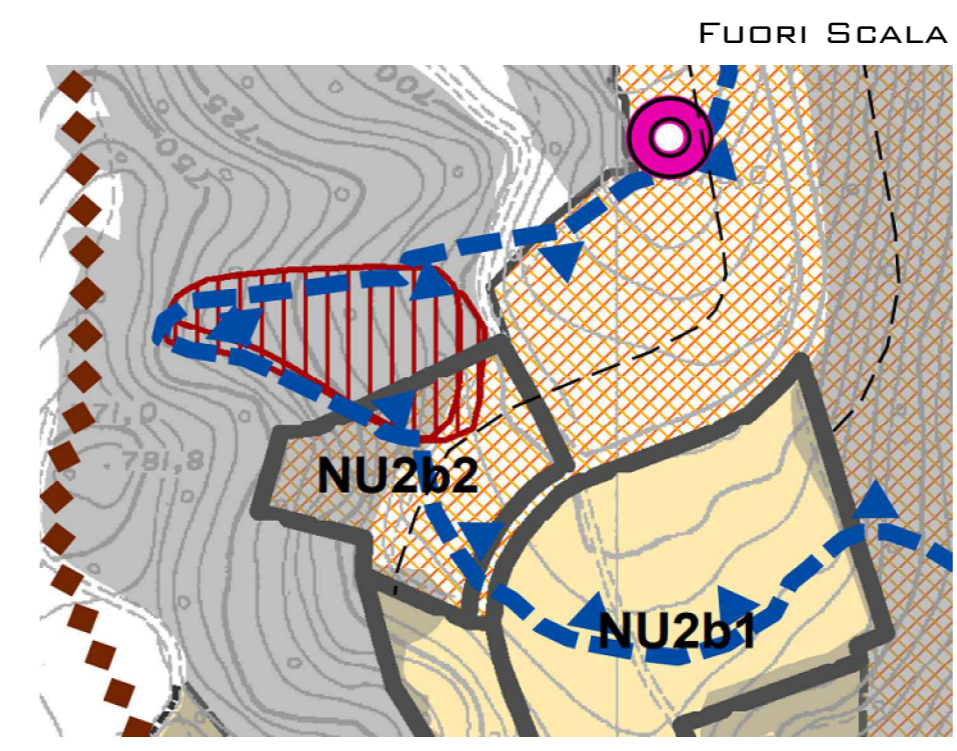

- Zone di tutela dei corpi idrici superficiali e sotterranei (art.64 PSC)
- Sorgenti Idriche Potabili e/o da tutelare (art. 64 PSC)
- Territorio urbanizzato e Territorio Urbanizzabile
- Aree a pericolosità elevata (art. 63 PSC)



ESTRATTO di R.U.E.

Tav. P5.1

Ambiti e trasformazioni territoriali dei centri urbani

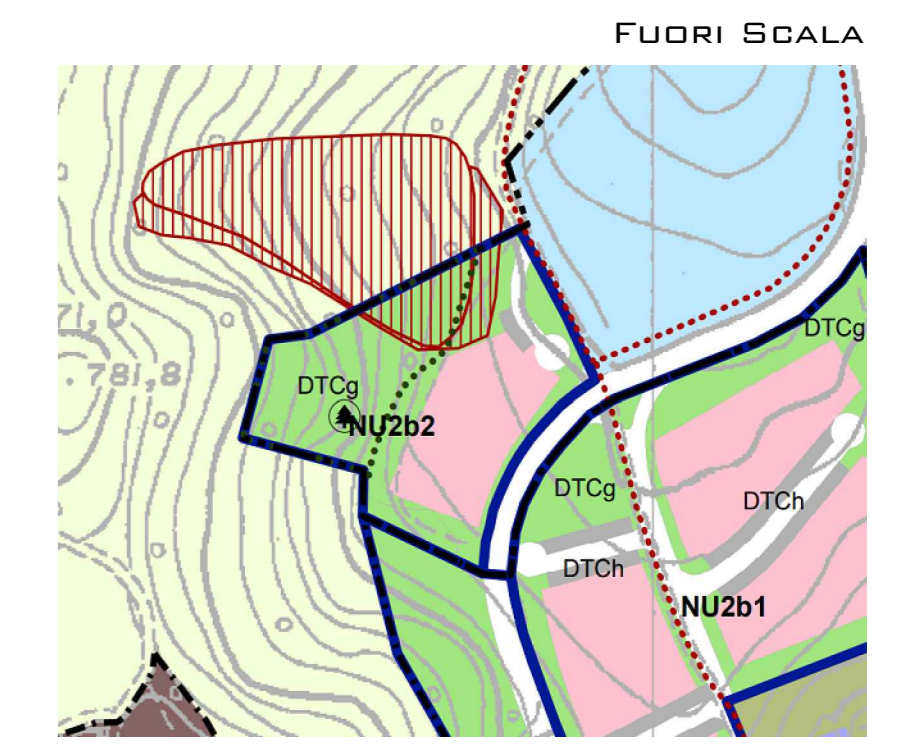

- NU2 - Ambiti residenziali soggetti a P.U.A. (art. 106.2)
- Ambito a vincolo permanente di mantenimento del verde boscoato
- DTCg - Verde pubblico e parchi pubblici di rilievo comunale (art. 112.2)
- Aree a pericolosità elevata (fq) (art. 97.2)

TAV. I **INQUADRAMENTO AREA**

A norma di legge 633/41, le presenti tavole sono protette dal diritto d'autore. Il Progettista si riserva la proprietà, con divieto di riproduzione e visione da parte di terzi, senza previa autorizzazione.