

# STUDIO TECNICO FABBIANI

Geom. Fabbiani Paolo  
P.zza Martiri della Libertà 8, 42035 Castelnuovo ne' Monti (R.E.) tel 0522-812408 fax 0522-729739 e-mail geom.fabbiani@gmail.com

oggetto  
- Comune di Castelnuovo ne' Monti  
- Provincia di Reggio Emilia  
- localita'.CROCE - via ARTIGIANALE CROCE Foglio di mappa n.45 Particelle n.939-940-941-942-709-910-219-221

oggetto  
- PROPOSTA URBANISTICA

committenti  
- ZANNINI ROBERTO  
- S.A.S. IMMOBILIARE MONTANA di Olivieri Annamaria e Pignedoli Niko  
- ROMEI SRLL

contenuto  
- Piano quotato e profili

num. prot.	data emissione	disegnatore	rapp. disegni	fase operativa	file
	dicembre 2021		1:1000		plan accordo operativo

rev.	data	descrizione	N. lav.
A			03
B			
C			
D			
E			
F			

il progettista: **FABBIANI Geom PAOLO**



Fabbiani Paolo  
C.F. 838.70703 C2190

A termine di legge lo Studio Tecnico si riserva la proprietà del presente disegno vietandone la riproduzione o la comunicazione a terzi senza la sua autorizzazione scritta.

Stralcio attuativo

## PIANO QUOTATO

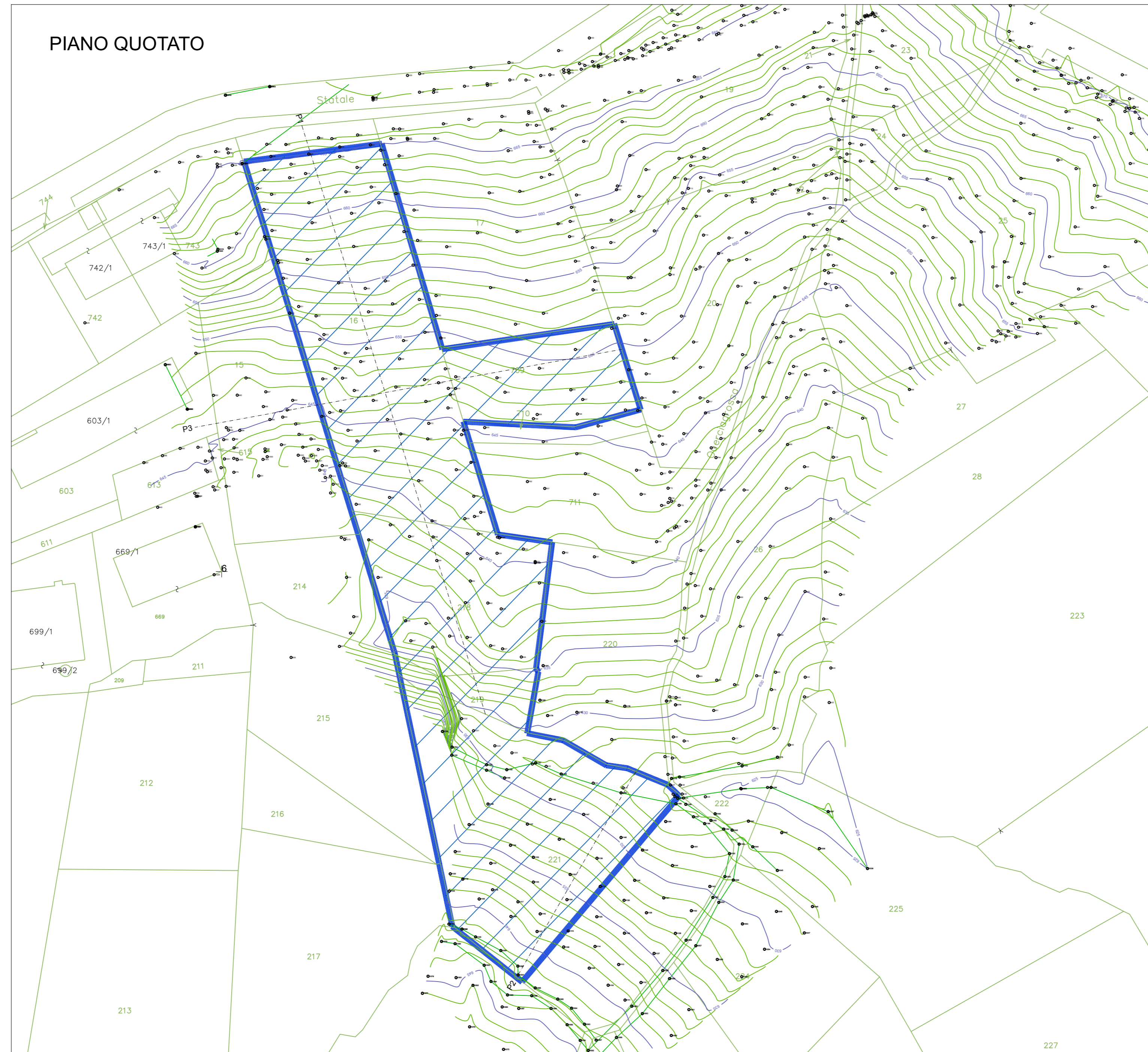

### PROFILO P1

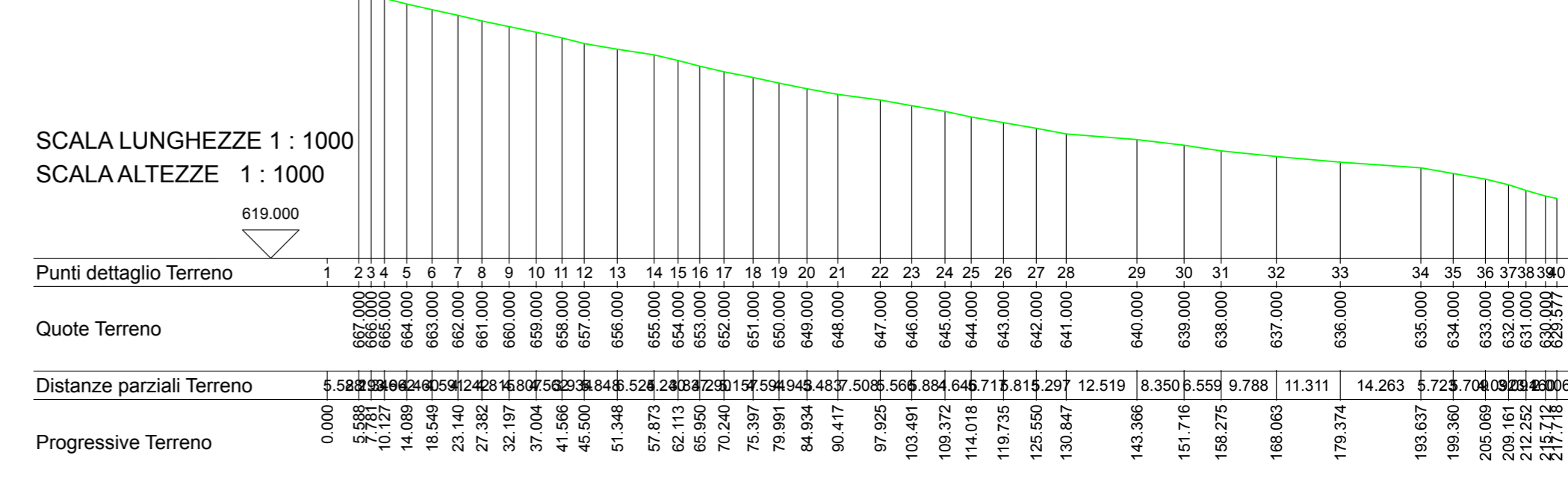

### PROFILO P2

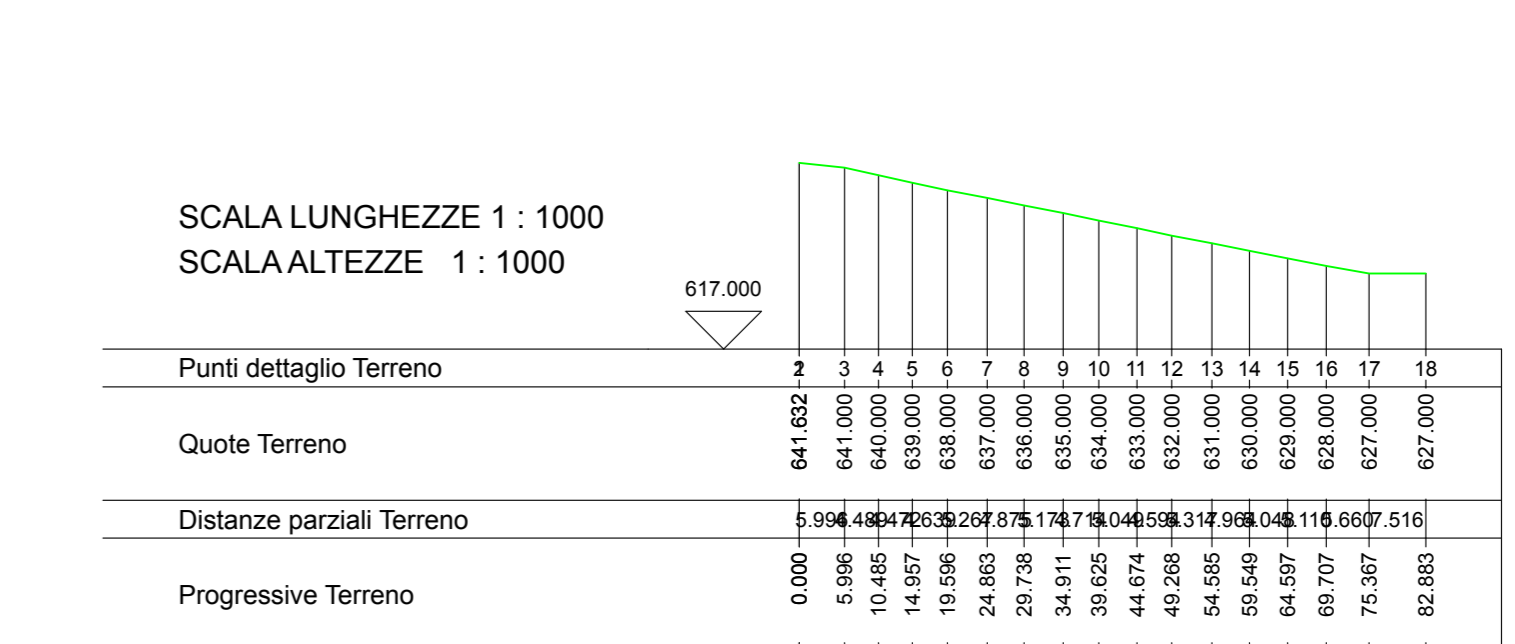

### PROFILO P3

