

COMUNE DI: CASTELNOVO NE' MONTI

LOCALITÀ: CAPOLUOGO - BOTTE

VIA: DON BOSCO

PROGETTO:

ACCORDO OPERATIVO

AI SENSI DELL'ART. 4 COMMA 3 L.R. N. 24/2017
"DISCIPLINA REGIONALE SULLA TUTELA E L'USO DEL
TERRITORIO PER PROGETTO PLANOVOLUMETRICO
RELATIVO ALLA REALIZZAZIONE DI FABBRICATO
RESIDENZIALE UNIFAMILIARE.

PROPRIETÀ: CAVECCHI ANNALISA
C.F.: CVC NLS 82T42 C219J
NATA A CASTELNOVO NE' MONTI (RE), IL 02.12.1982,
RESIDENTE IN CARPINETI (RE) IN VIA IATICA, 3

COLOMBINI DAVIDE
C.F.: CLM DVD 84S06 I462Y
NATO A SASSUOLO (MO), IL 06.11.1984,
RESIDENTE IN FIORANO MODENESE (MO)
IN VIA PIETRO MASCAGNI, 9

DATA: DICEMBRE 2021 PRATICA: 45/2021 FILE: CAVECCHI ANNALISA
ACCORDO OPERATIVO

FIRME:

PARTICOLARE PARCHEGGIO

SCALA 1:100

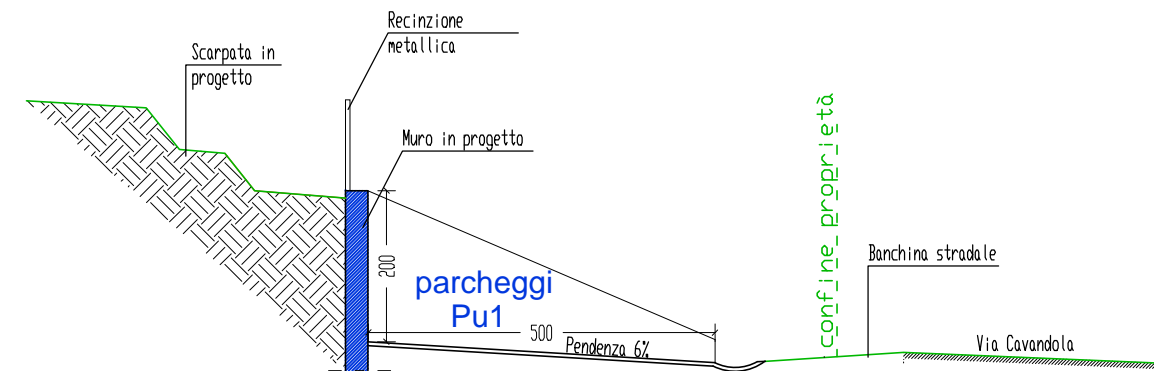

PARTICOLARE - Sezione muro -

SCALA 1:50

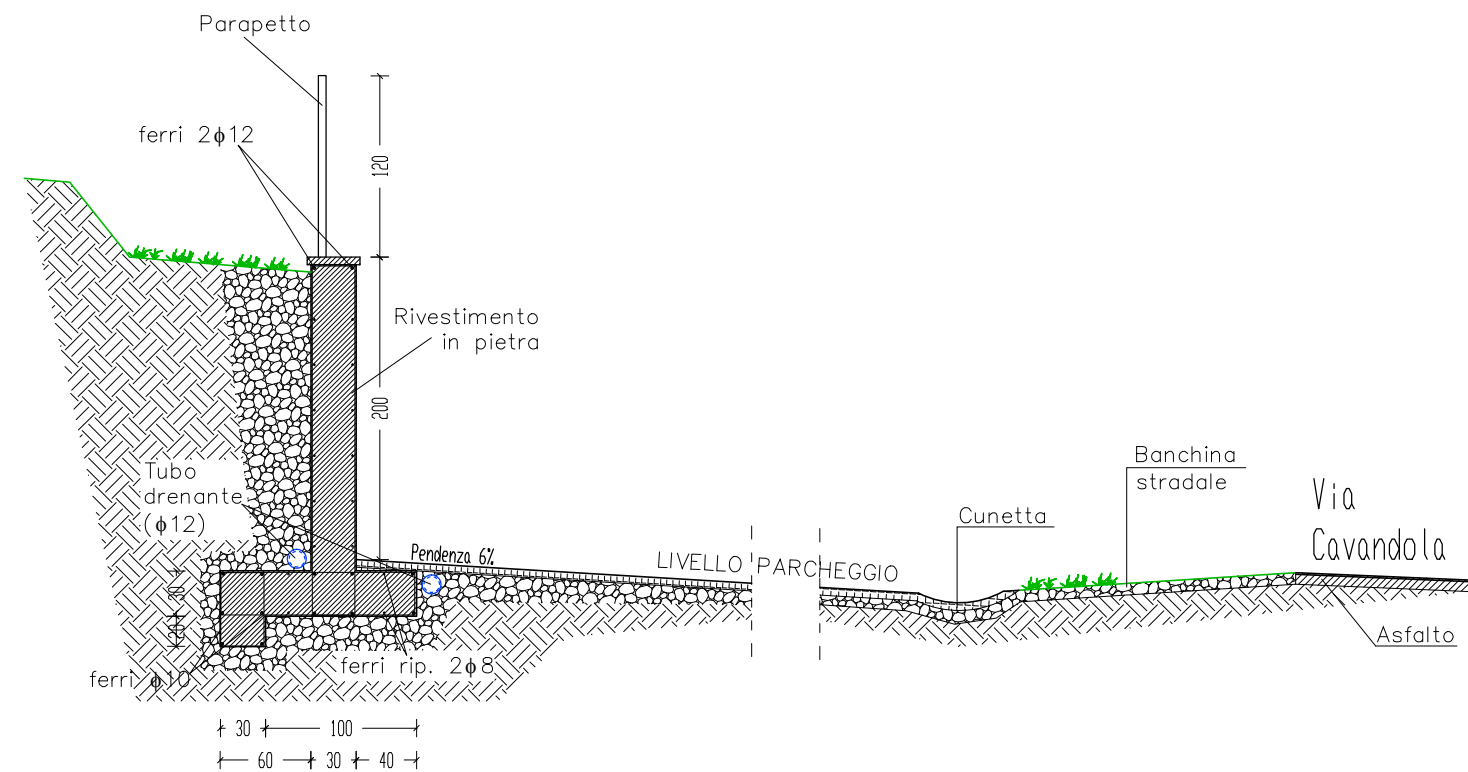

TAV. 7 **PARTICOLARI ESECUTIVI**