

COMUNE DI: CASTELNOVO NE' MONTI

LOCALITÀ: CAPOLUOGO - BOTTE

VIA: DON BOSCO

PROGETTO:

**ACCORDO OPERATIVO**  
AI SENSI DELL'ART. 4 COMMA 3 L.R. N. 24/2017  
"DISCIPLINA REGIONALE SULLA TUTELA E L'USO DEL  
TERRITORIO PER PROGETTO PLANOVOLUMETRICO  
RELATIVO ALLA REALIZZAZIONE DI FABBRICATO  
RESIDENZIALE UNIFAMILIARE.

PROPRIETÀ: CAVECCHI ANNALISA  
C.F.: CVC NLS 82742 C219J  
NATA A CASTELNOVO NE' MONTI (RE), IL 02.12.1982,  
RESIDENTE IN CARPINETI (RE) IN VIA IATICA, 3

COLOMBINI DAVIDE  
C.F.: CLM DVD 84506 1462Y  
NATO A SASSUOLO (MO), IL 06.11.1984,  
RESIDENTE IN FIORANO MODENESE (MO)  
IN VIA PIETRO MASCAGNI, 9

DATA: DICEMBRE 2021 PRATICA: 45/2021 FILE: CAVECCHI ANNALISA  
ACCORDO OPERATIVO

FIRME:

## PLANIMETRIA ZONIZZAZIONE



SCALA 1:250

LOTTO 1

### LEGENDA

- degrassatore
- pozzetto d'ispezione
- pozzetto firenze
- imhoff
- rete acque nere
- rete acque bianche
- pozzetto in cls 40x40
- pozzetto in cls 60x60
- pratic interrato per contatori
- rete approvvigionamento idrico
- punto approvvigionamento idrico
- pratic interrato per contatori
- ingombro fabbricato in progetto
- punto allaccio alla rete elettrica
- pratic per alloggio contatori
- collegamento elettrico (con modalità da accordare con il servizio)

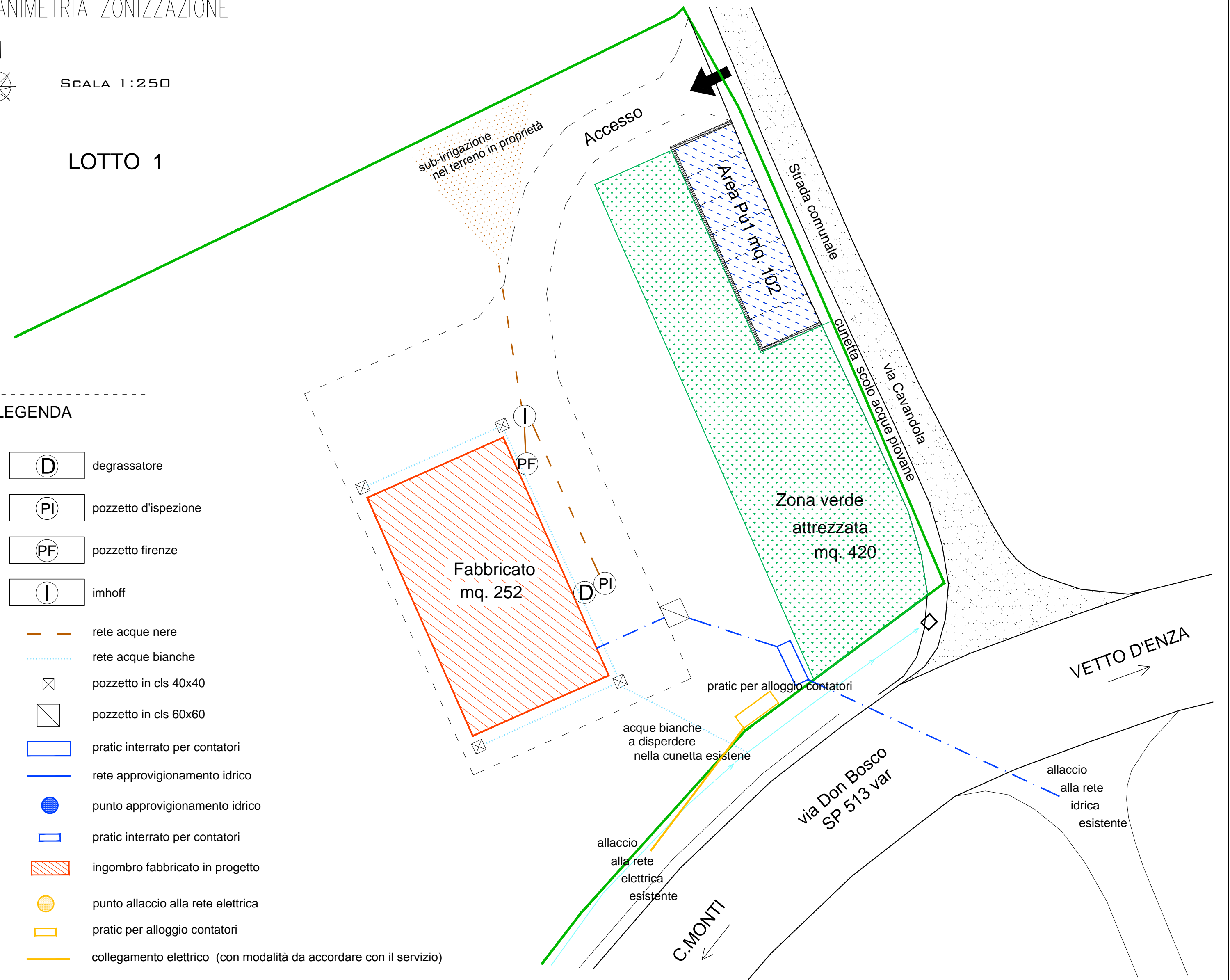

## TAV. 6 SCHEMA UTENZE

A norma di legge 633/41, le presenti tavole sono protette dal diritto d'autore.  
Il Progettista si riserva la proprietà, con divieto di riproduzione e visione da parte di terzi, senza previa autorizzazione.

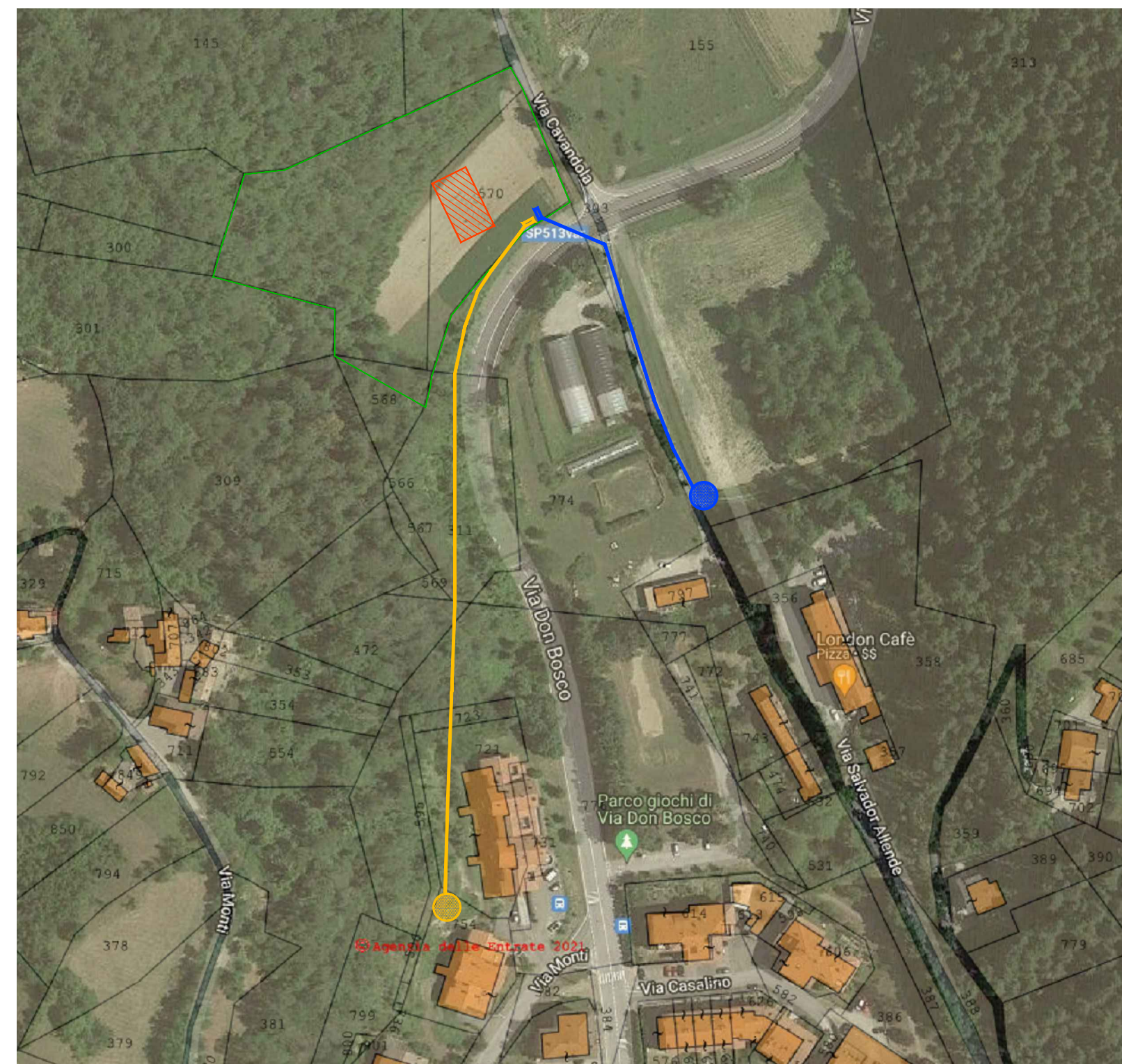

punto approvvigionamento idrico



punto allaccio alla rete elettrica

