

ESTRATTO PLANIMETRIA CATASTALE
Foglio 51 Mappale 895-899
Comune di Castelnovo ne' Monti (RE)

Scala 1:1000



CARTOGRAFIA C.T.R. - carta 218131

Scala 1:1000

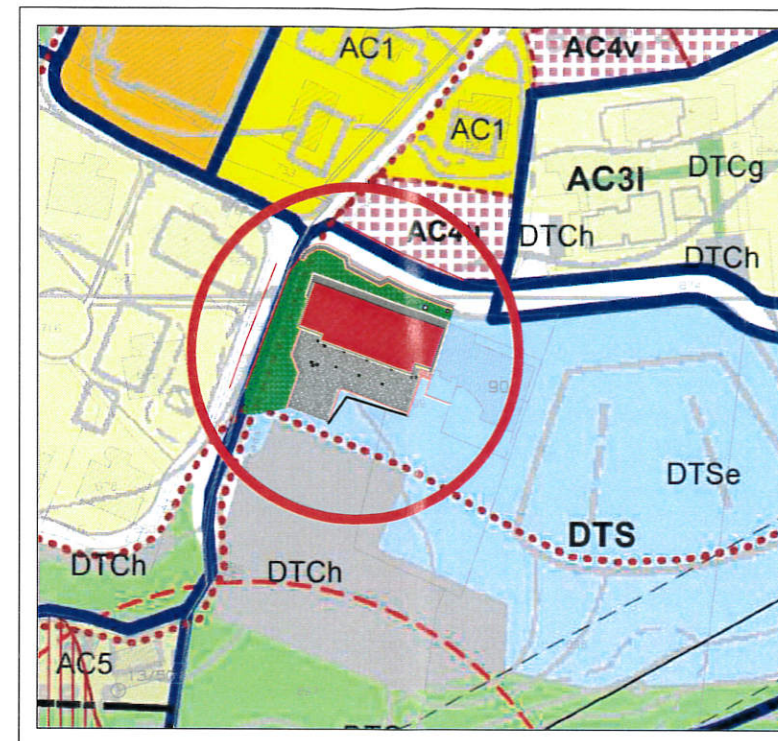

CARTOGRAFIA R.U.E. TAV. P5.1

Scala 1:1000

Pianificazione del sistema delle dotazioni territoriali
Sistema delle attrezzature e degli spazi collettivi

- DTSe - Attrezzature per l'istruzione di rilievo sovacomunale (art. 112.1)
- DTSb - Attrezzature per l'assistenza socio-sanitaria di rilievo sovacomunale (art. 112.1)
- DTSc - Attrezzature amministrative e civili di rilievo sovacomunale (art. 112.1)
- DTSd - Attrezzature per attività culturali e associative di rilievo sovacomunale (art. 112.1)
- DTSe - Attrezzature per attività e manifestazioni di rilievo sovacomunale (art. 112.1)

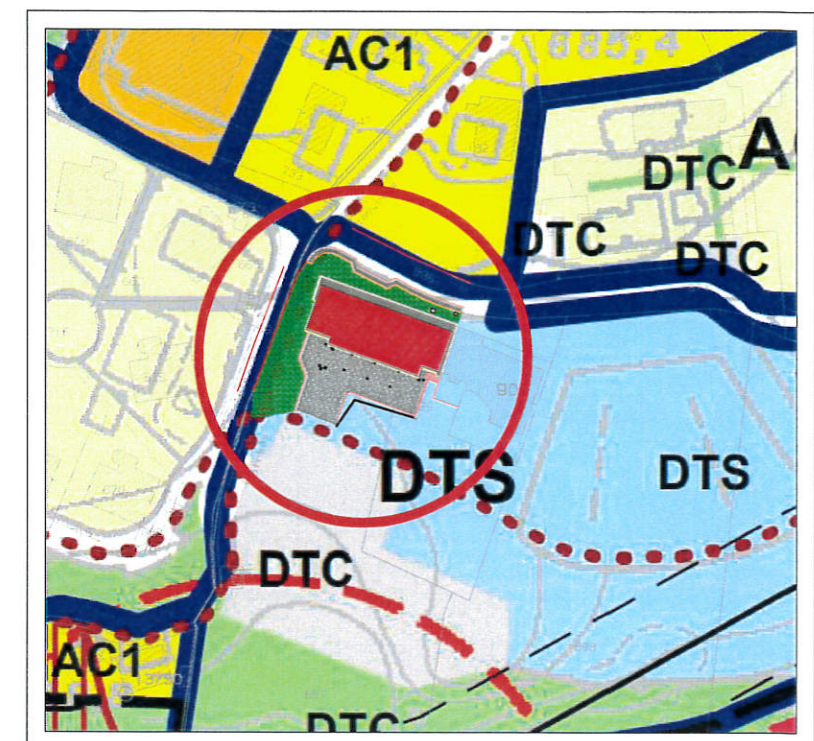

CARTOGRAFIA P.S.C. TAV. P1.E

Scala 1:1000

Pianificazione del sistema delle dotazioni territoriali
Sistema delle attrezzature e degli spazi collettivi

- DTS - Attrezzature per servizi di rilievo sovacomunale (art. 42 NTA)

COMUNE DI
CASTELNOVO NE' MONTI
Provincia di Reggio Emilia

Realizzazione struttura ad uso Comunale
da adibire ad uffici e sala convegni
in Via dei Partigiani - Capoluogo

COMMITTENTE:
PA CROCE VERDE Castelnovo ne' Monti
Via Boschi n°24 - 42035 Castelnovo ne' Monti (RE)
C.F. 00767730351

Progetto:



Via Fontanesi 18/b - Felino
42035 Castelnovo ne' Monti
Tel./Fax 0522 717008
e-mail: paisas@tin.it

Responsabile del progetto:

Rinaldi Geom. Isabella
Via P. Picasso n°9
42035 - Castelnovo ne' Monti (RE)
Tel/Fax 0522/717008

Tavola:

1

Elaborato:

CARTOGRAFIE INQUADRAMENTO

Data:

Novembre 2017

Aggiornamento:

Scala:

1:1000
1:500



CARTOGRAFIA ORTOFOTO - Google Maps

Scala 1:500

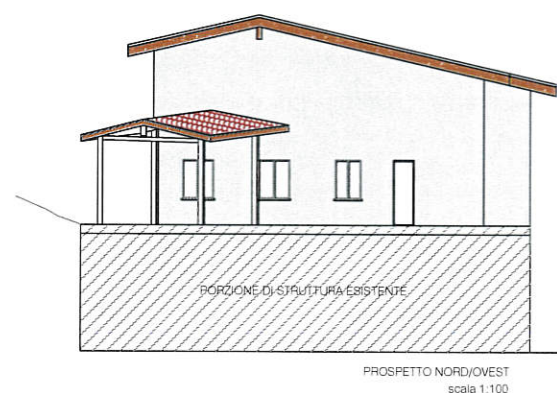
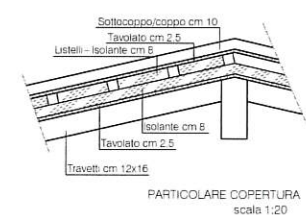
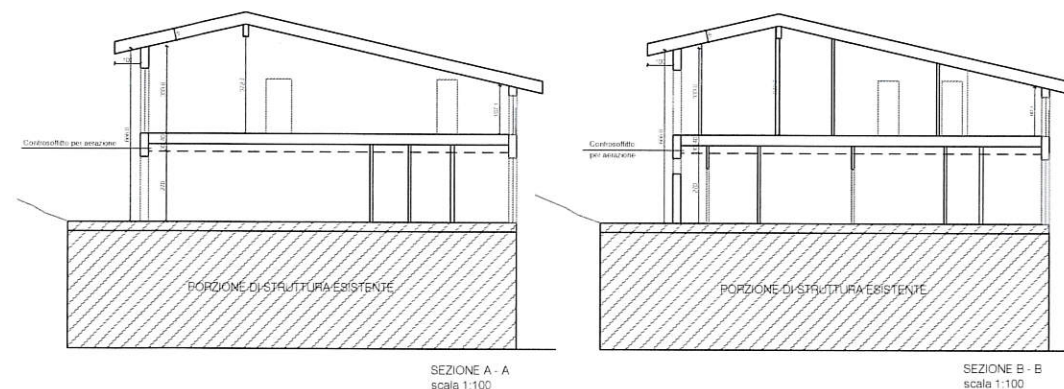
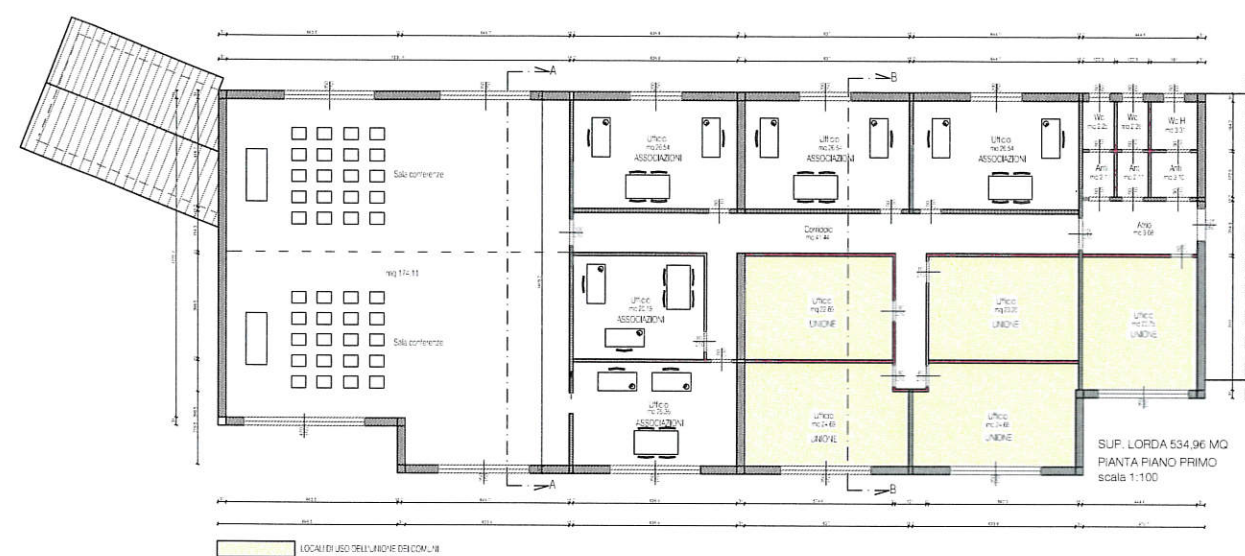
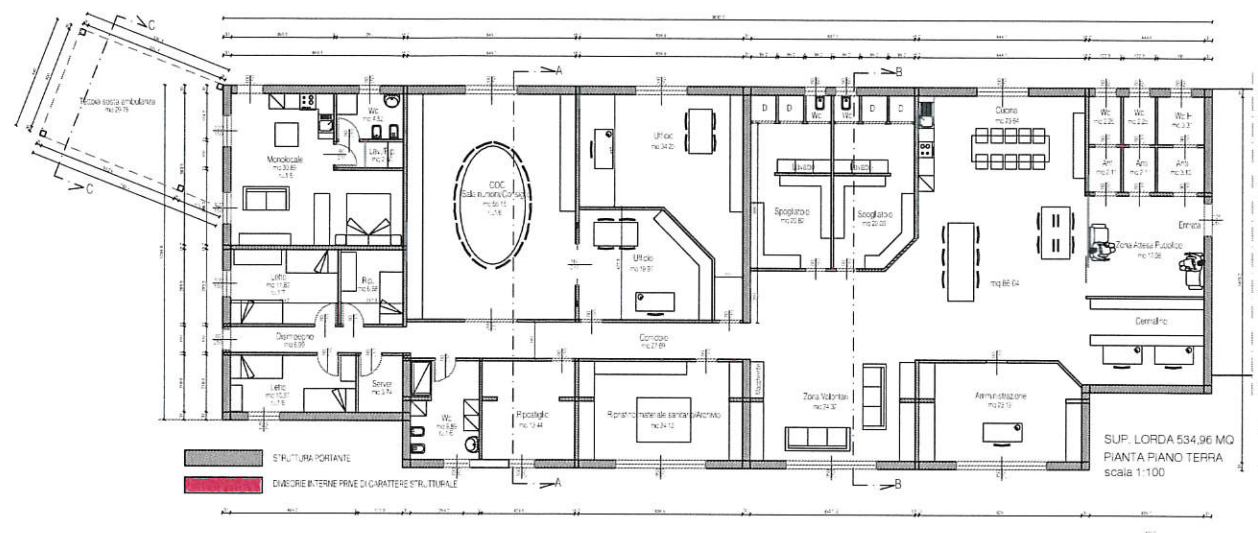

COMUNE DI CASTELNOVO NE' MONTI Provincia di Reggio Emilia

Realizzazione struttura ad uso Comunale
da adibire ad uffici e sala convegni
in Via dei Partigiani - Capoluogo

COMMITTENTE:
PA CROCE VERDE Castelnovo ne' Monti
Via Boschi n°24 - 42035 Castelnovo ne' Monti (RE)
C.F. 00767730351

Progetto:
PROGETTI
AMBIENTALI
INTEGRATI

Responsabile del progetto:
Rinaldi Geom. Isabella
Via P. Picasso n°9
42035 - Castelnovo ne' Monti (RE)
Tel/Fax 0522/717008
e-mail: p.rosso@tin.it

Tavola:
2

Elaborato:
STRUTTURA COMUNALE
PIANTE - SEZIONI - PROSPETTI

Data:
Novembre 2017

Aggiornamento:

Scala:
1:100

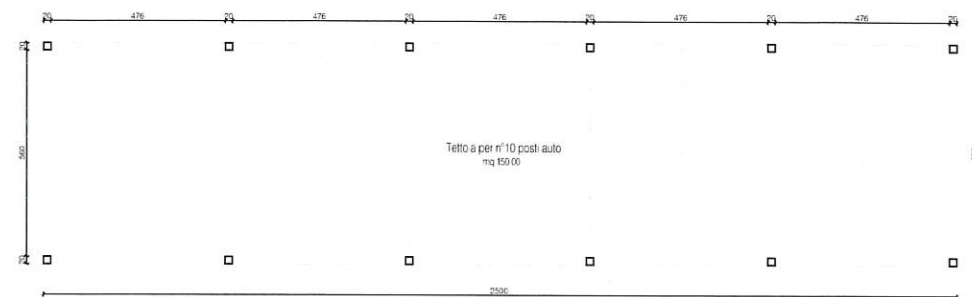

PIANTA PIANO TERRA

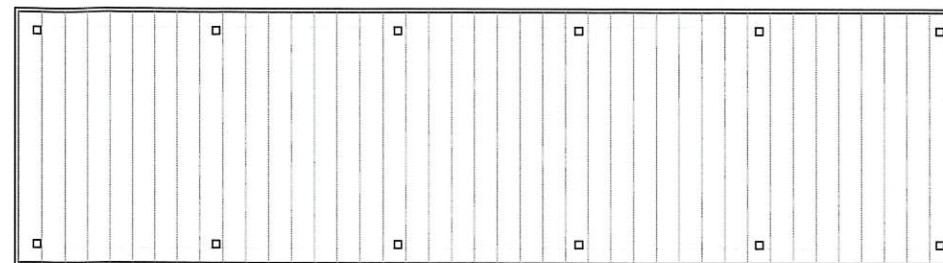

PIANTA PIANO COPERTURA

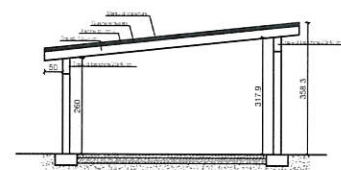

SEZIONE A - A



PROSPETTO SUD/OVEST

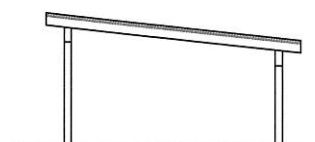

PROSPETTO NORD/EST

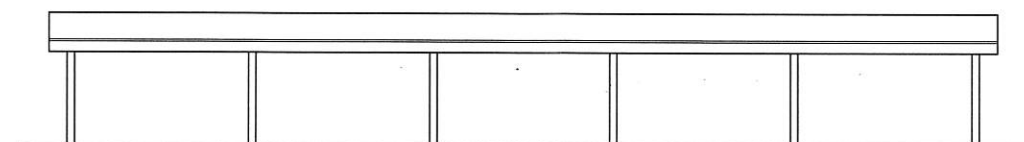

PROSPETTO NORD/OVEST

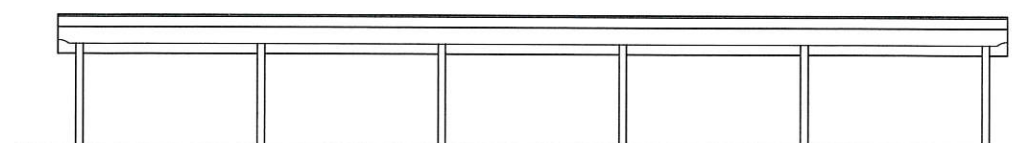

PROSPETTO SUD/EST



PROSPETTO SUD/OVEST

COMUNE DI CASTELNOVO NE' MONTI

Provincia di Reggio Emilia

Realizzazione struttura ad uso Comunale
da adibire ad uffici e sala convegni
in Via sdei Partigiani - Capoluogo

COMMITTENTE:
PA CROCE VERDE Castelnovo ne' Monti
Via Boschi n°24 - 42035 Castelnovo ne' Monti (RE)
C.F. 00767730351

Progetto:



Via Fontanesi 18/b - Felina
42035 Castelnovo ne' Monti
Tel./Fax 0522 717008
e-mail: paisas@tin.it

Responsabile del progetto:

Rinaldi Geom. Isabella
Via P.Picasso n°9
42035 - Castelnovo ne' Monti (RE)
Tel/Fax 0522/717008

Tavola:

3

Elaborato:

TETTOIA PER n°10 POSTI AUTO
PIANTE - SEZIONE - PROSPETTI

Data:

Novembre 2017

Aggiornamento:

Scala:

1:100