Comune di Castelnovo ne' Monti,
piazza Gramsci n.1 - 42035 Castelnovo ne' Monti (RE)

Comune
Castelnovo ne' Monti __ R.E.

NUOVA STRUTTURA PER ANZIANI: casa protetta con 60 posti

Committente:
Comune di Castelnovo ne' Monti

responsabile del procedimento
ing. Chiara Cantini - responsabile del Settore Lavori Pubblici, Patrimonio, Ambiente, Comune di Castelnovo ne' Monti

responsabile del progetto
ing. Chiara Cantini - responsabile del Settore Lavori Pubblici, Patrimonio, Ambiente, Comune di Castelnovo ne' Monti

gruppo di progetto

revisione
1
2
3
4
5
6

fase di progetto
PROGETTO DI FATTIBILITA' TECNICA ED ECONOMICA

elaborazione
11_2017

scala
1:100

Titolo
Sezione a-a', b-b', viste prospettiche di progetto

P.ar.1.07

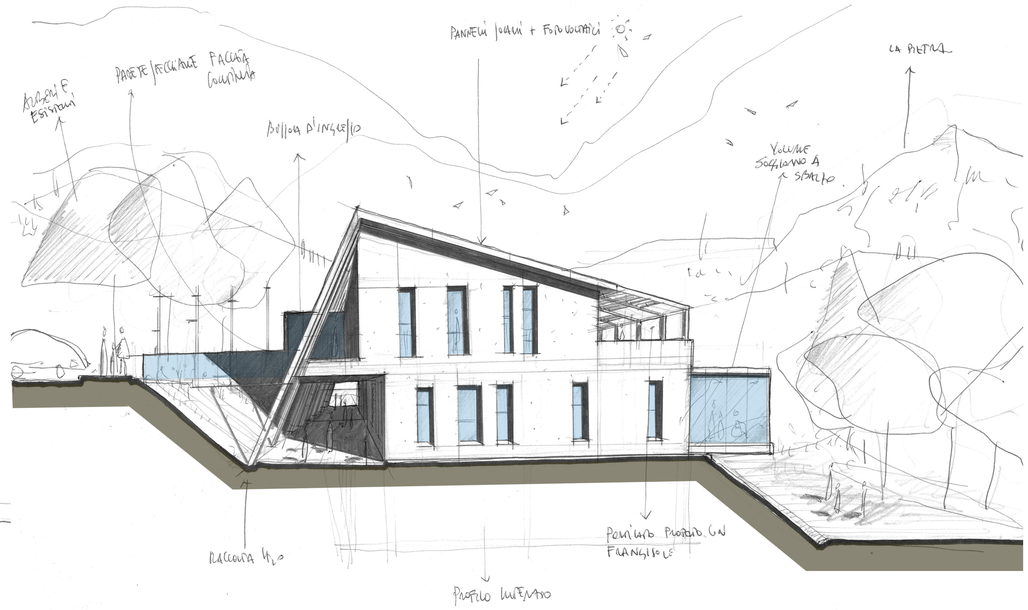

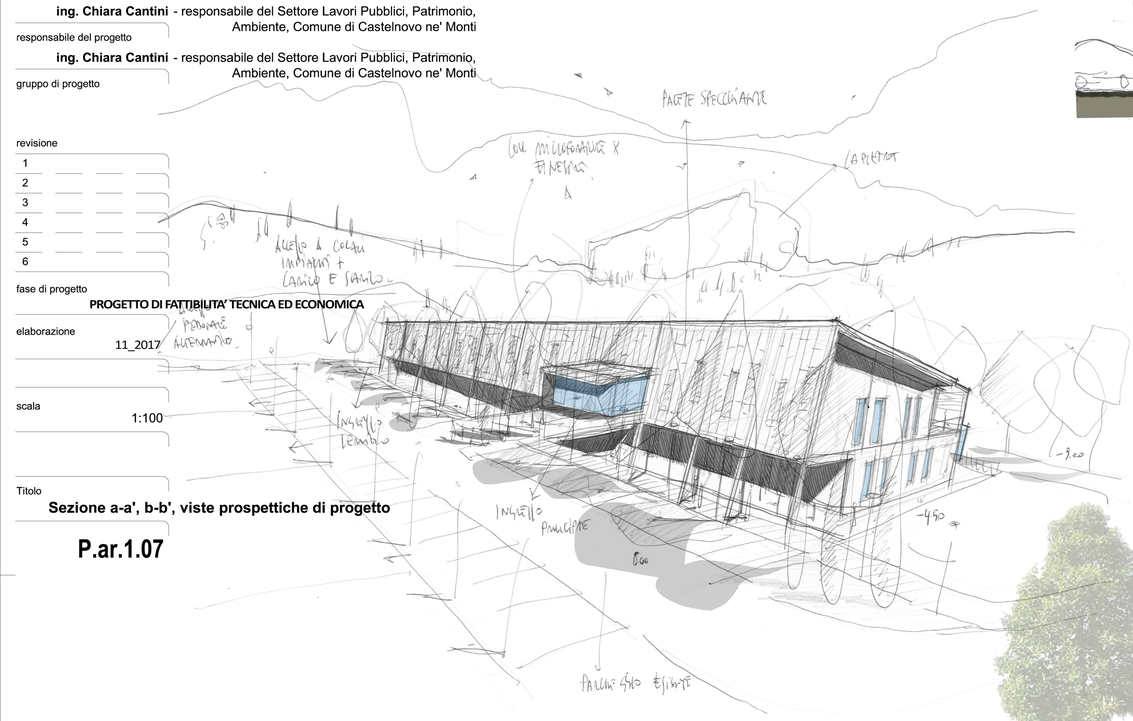

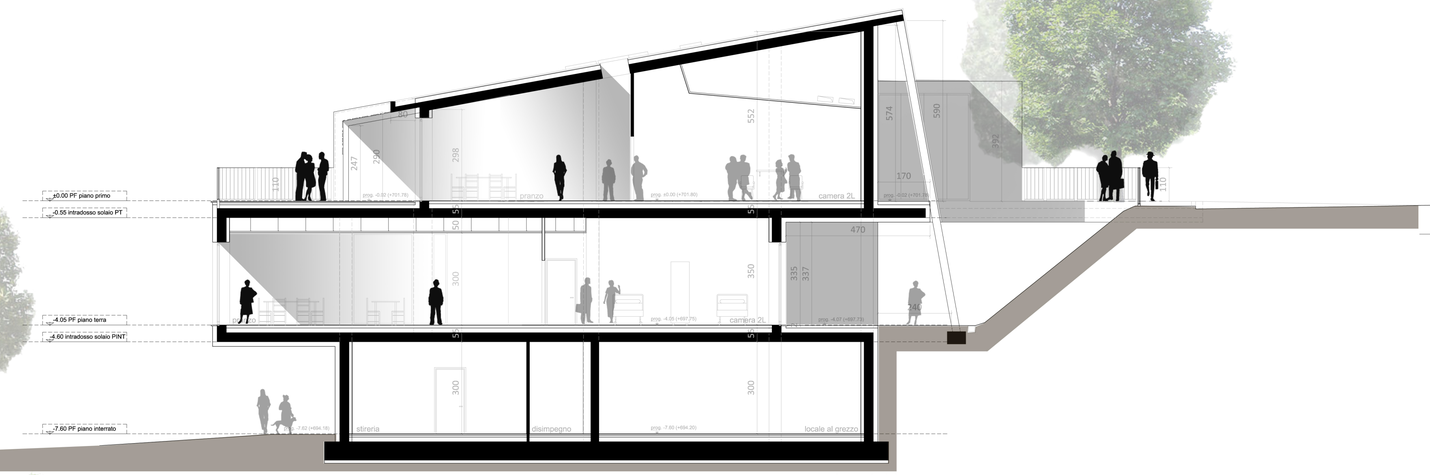

sezione b-b'

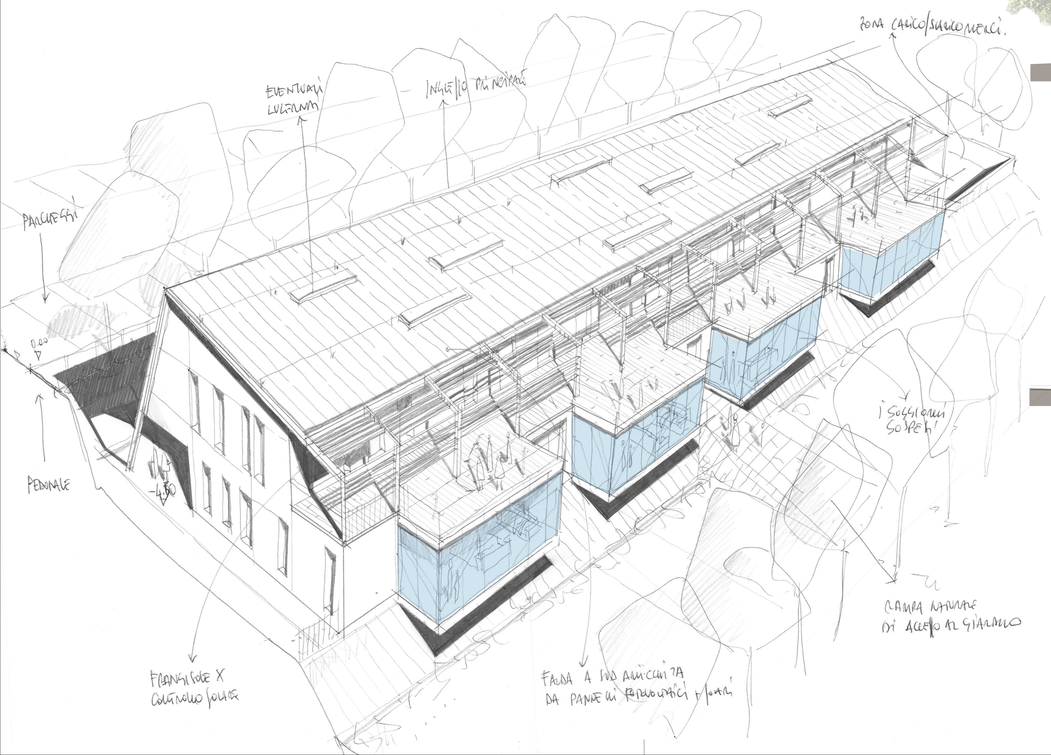

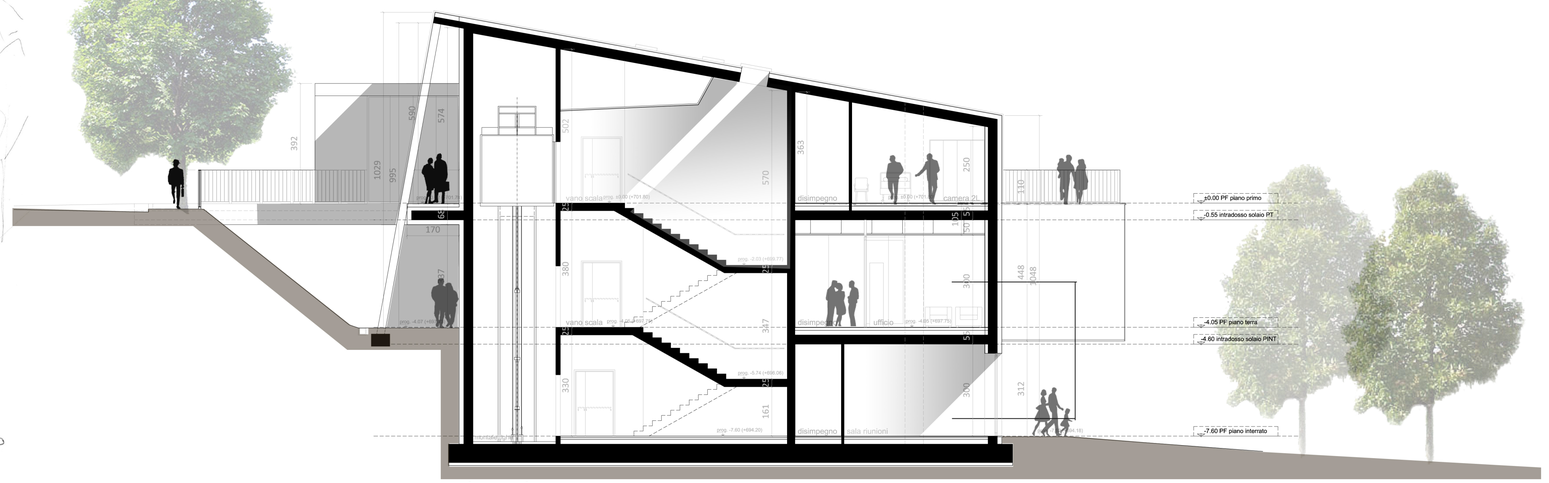

sezione a-a'