

Comune: Castelnovo nè Monti - Reggio Emilia

Titolo: **Riqualificazione energetica della Scuola Media "BISMANTOVA" di via U Sozzi 1**

Committente:

Comune di Castelnovo nè Monti.

Responsabile del procedimento:

Ing. Chiara Cantini

Responsabile del progetto:

arch. Carlo Margini di lapis architetture

Revisione:

12_2017

Fase di progetto: **1 STRALCIO**

progetto definitivo-esecutivo

Gruppo di progetto:

CAPOGRUPPO: Lapis architetture - Via Emilia 5 Stefano n.31 - Reggio Emilia tel.0522/545499 Fax.0522/537594 e-mail: info@lapis.it

Impianti meccanici: Studio Helica di Nicholas

Ing.Ghisoni - Via Emilia 5 Stefano n°31 Reggio Emilia tel. 375 627 80 97

e-mail: nicholas@studiohelica.it

Impianti elettrici: P.lind Ficarelli Valerio - Via G.Rossa n°25

Cavriolo (RE) tel/fax. 052275088 e-mail: v.ficarelli@virgilio.it

Scale:

Orientamento:

Titolo di disegno:

Viste fotorealistiche :

Zona Ingresso - Zona Aule
- Zona Palestra

E.ar.1.12

1

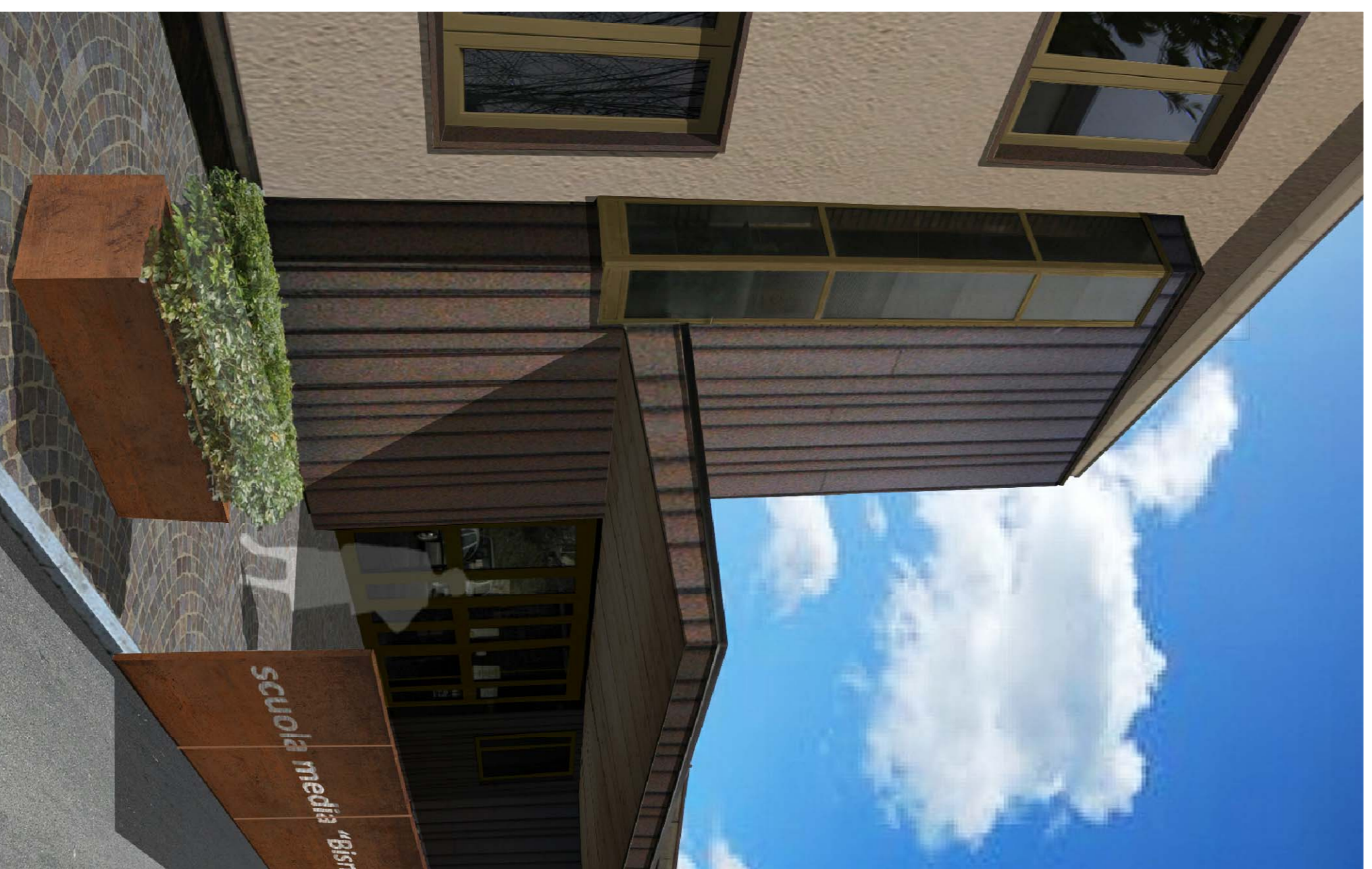

vista fotorealistica ingresso scuola

2

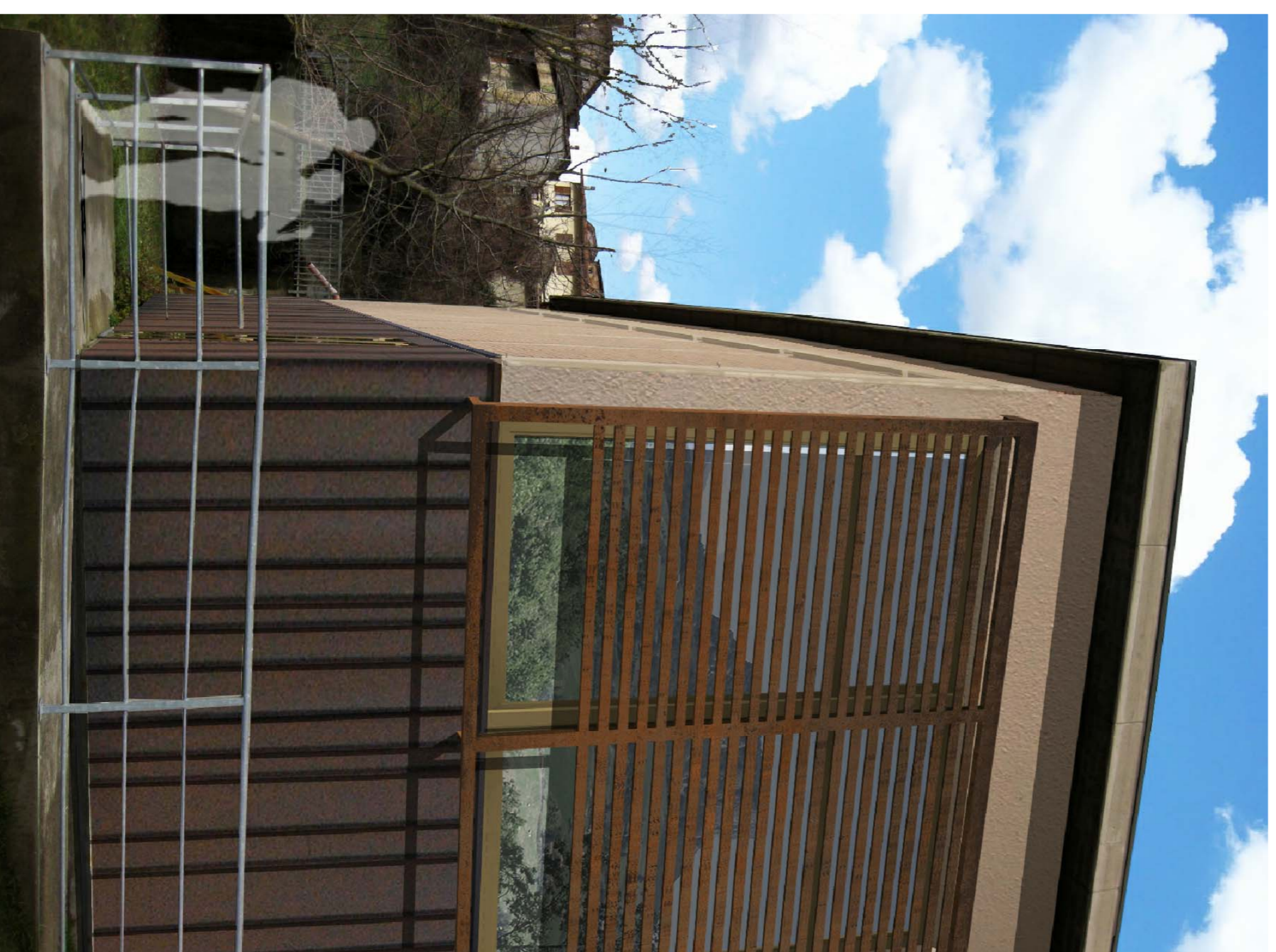

vista fotorealistica Palestra

3



vista fotorealistica zona Aule

