

Comune: Castelnuovo nè Monti - Reggio Emilia

Titolo: Riqualficazione energetica della Scuola Media "BISMANTOVA" di via U Sozzi 1

Comittente: Comune di Castelnuovo nè Monti.

Responsabile del procedimento: Ing. Chiara Cantini

Responsabile del progetto: arch. Carlo Margini di lapis architetture

Revisione: 12_2017

Fase di progetto: **1 STRALCIO**
progetto definitivo-esecutivo

Gruppo di progetto: Lapis architetture - Via Emilia 5 Stefano n.31 - Reggio Emilia tel.052/454589 Fax:052/237594 e-mail: info@lapis.it

Impianti meccanici: Studio Helica di Nicholas Ing.Ghidoni - Via Emilia 5 Stefano n°31 Reggio Emilia tel. 375 627 80 97 e-mail: nicholas@studiohelica.it

Impianti elettrici: P.lind Ficarella Valerio - Via G.Rossa n°25 Cavriolo (RE) tel/fax: 0523750888 e-mail: v.ficarella@virgilio.it

Scale: **1:20**

Orientamento:

Titolo di disegno: **Progetto : Abaco parti in ferro**

E.ar.1.09

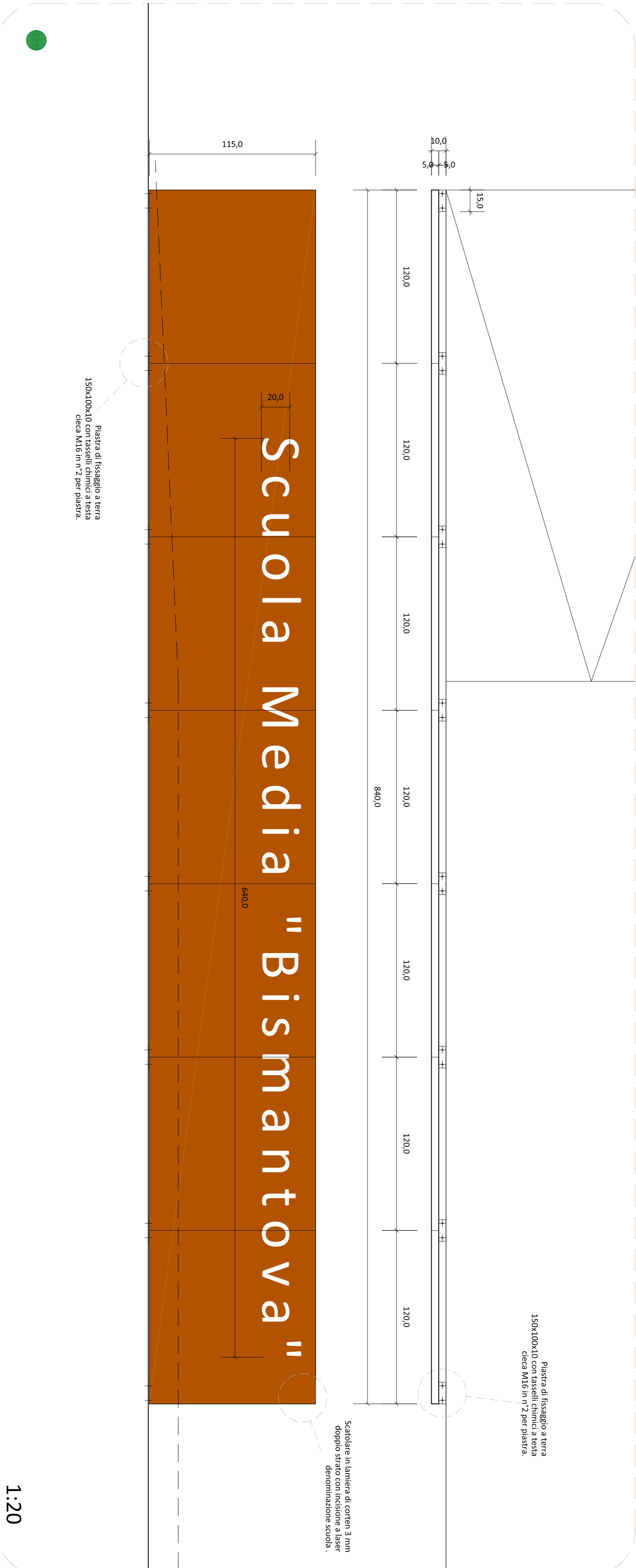
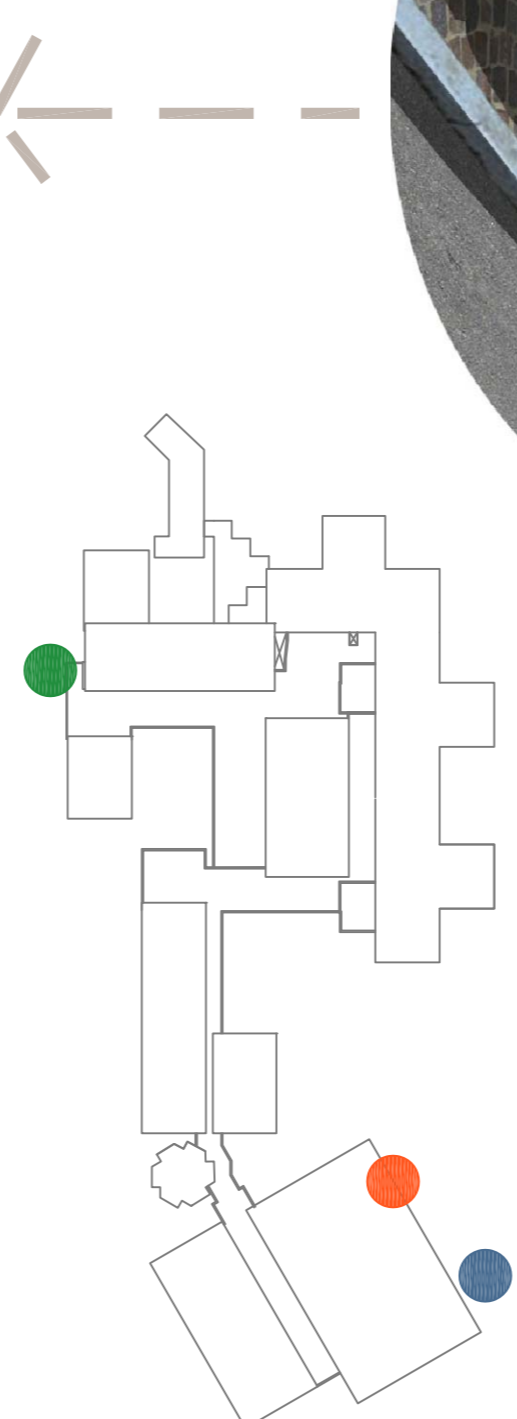
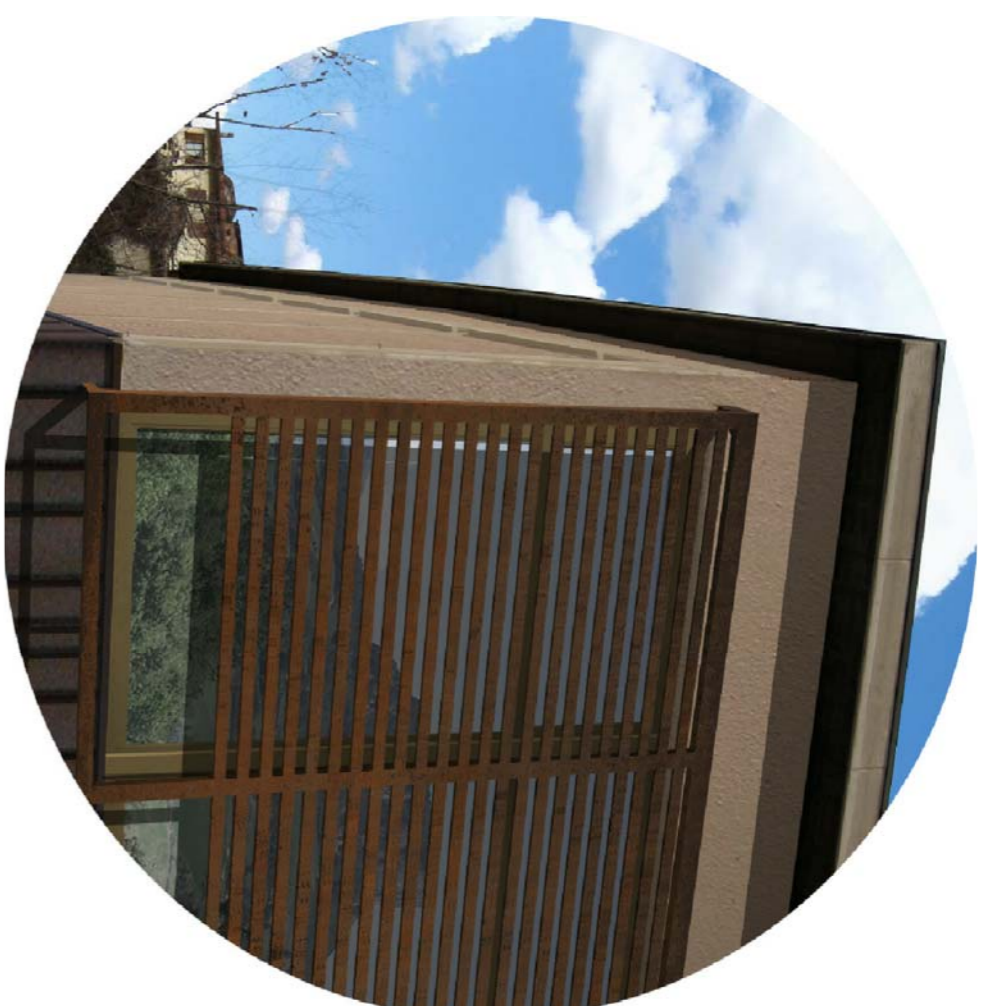

1:20

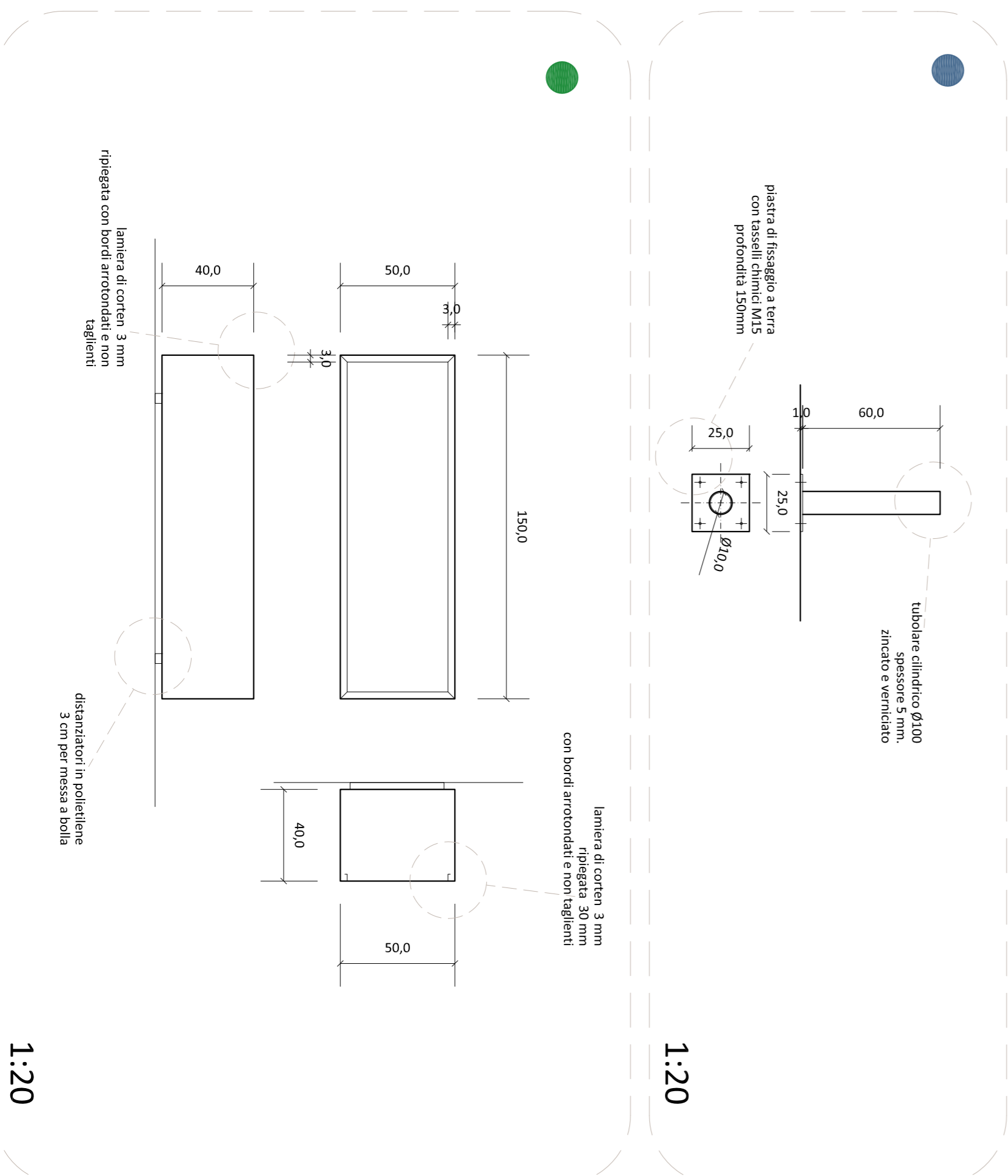

1:20

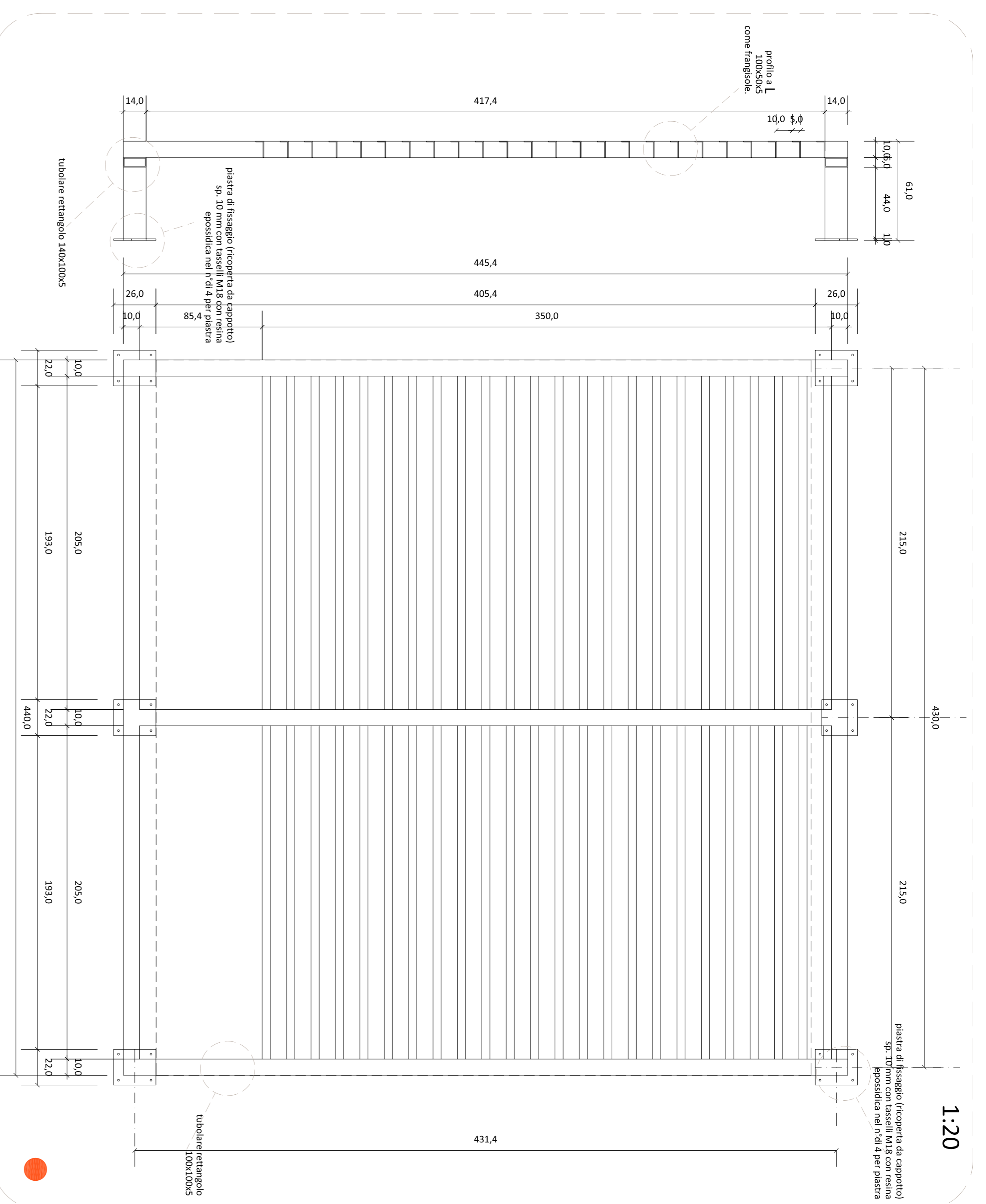

frangisole (miglioria) x6

paracarro x12

1:20

balaustina in lamiera con logo

fioriere in corten x7