

Comune: Castelnuovo nè Monti - Reggio Emilia

Titolo: **Riqualificazione energetica della Scuola Media "BISMANTOVA" di via U Sozzi 1**

Responsabile del procedimento:  
Ing. Chiara Cantini

Responsabile del progetto:  
arch. Carlo Margini di Lapis Architetture

Revisione:  
12\_2017

Fase di progetto:  
**1 STRALCIO**  
progetto definitivo-esecutivo

Gruppo di progetto:  
Lapis Architetture - Via Emilia 5 Stefano n.31 - Reggio Emilia tel. 0522/454599 Fax 0522/237594 e-mail: info@lapis.it

Impianti meccanici: **Studio Helica di Nicholas Ing. Ghidoni** - Via Emilia 5 Stefano n.31 Reggio Emilia tel. 375 627 80 97 e-mail: nicholas@studiohelica.it

Impianti elettrici: **P. Ind. Ficarelli Valerio** - Via G. Rosa n.75 Cavriolo (RE) tel/fax 0523750888 e-mail: v.ficarelli@virgilio.it

Scale: **1:20**

Orientamento:

Titolo di disegno:

**Progetto :**  
**palestra sezione c-c' e prospetto sud/est**

**E.ar.1.07**

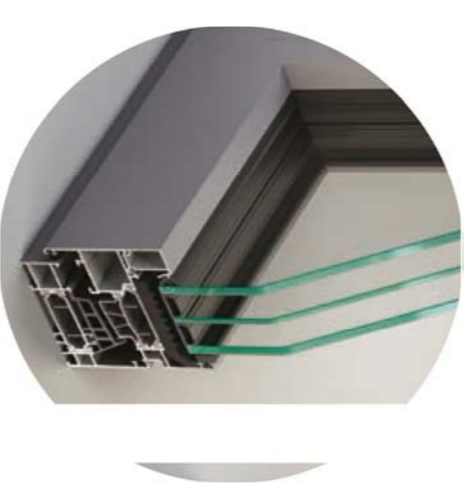

particolare profilo serramento.



particolare rivestimento metalloprofilo microventilato per areazione.

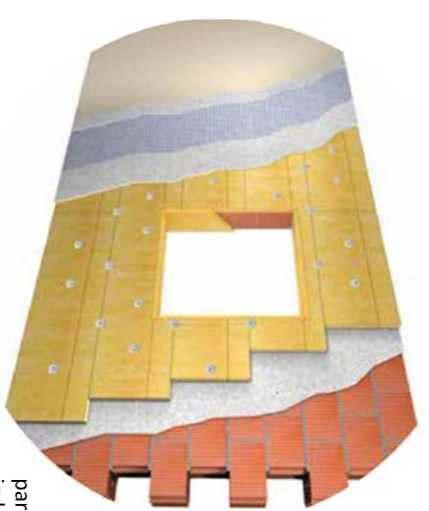

particolare rivestimento capotto con isolamento in lana di vetro (tipo Isover Clima G3).

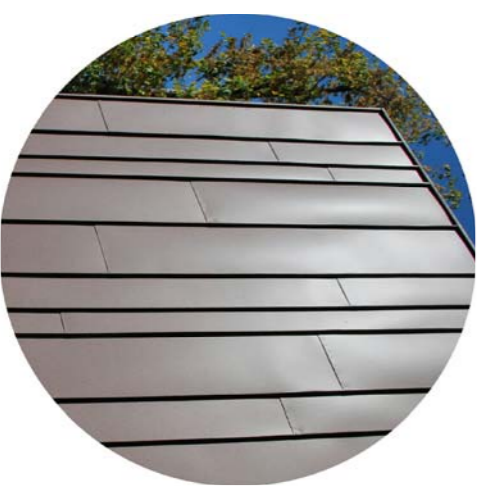

particolare rivestimento metallico a parete con sistema di chiusura a drina e isolamento (tipo Isover Clima G3).

