

Comune: **Castelnovo nè Monti_ Reggio Emilia**

Titolo: **Riqualificazione energetica della Scuola Media "BISMANTOVA" di via U.Sozzi 1**

Committente: **Comune di Castelnovo nè Monti.**

Responsabile del procedimento: **ing. Chiara Cantini**

Responsabile del progetto: **arch. Carlo Margini di Lapis architetture**

Revisione: **12_2017**

Fase di progetto: **1 STRALCIO**
progetto definitivo-esecutivo

Gruppo di progetto:
capogruppo: Lapis architetture Via Emilia S.Stefano n.31 - Reggio Emilia tel 0522/454599 Fax 0522/537594 e-mail: info@lapis.re.it

impianti meccanici: **Studio Helica di Nicholas ing.Ghidoni** - Via Emilia S.Stefano n°31 Reggio Emilia tel. 375 627 80 97 e-mail: nicholas@studiohelica.it

impianti elettrici: **P.Ind Ficarelli Valerio** - Via G.Rossa n°25 Cavriato (RE) tel/fax. 0522575088 e-mail: v.ficarelli@virgilio.it



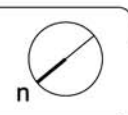

Scala: **1:200 - 1:2000**

Orientamento: 

Titolo di disegno: **Planimetria, documentazione fotografica, estratto di mappa catastale, estratto di P.S.C. - R.U.E.**

E.ar.1.01

legenda

-  **area di intervento**
-  **zone a verde**
-  **zone pavimentate**
-  **alberi esistenti**
-  **punti di ripresa foto**

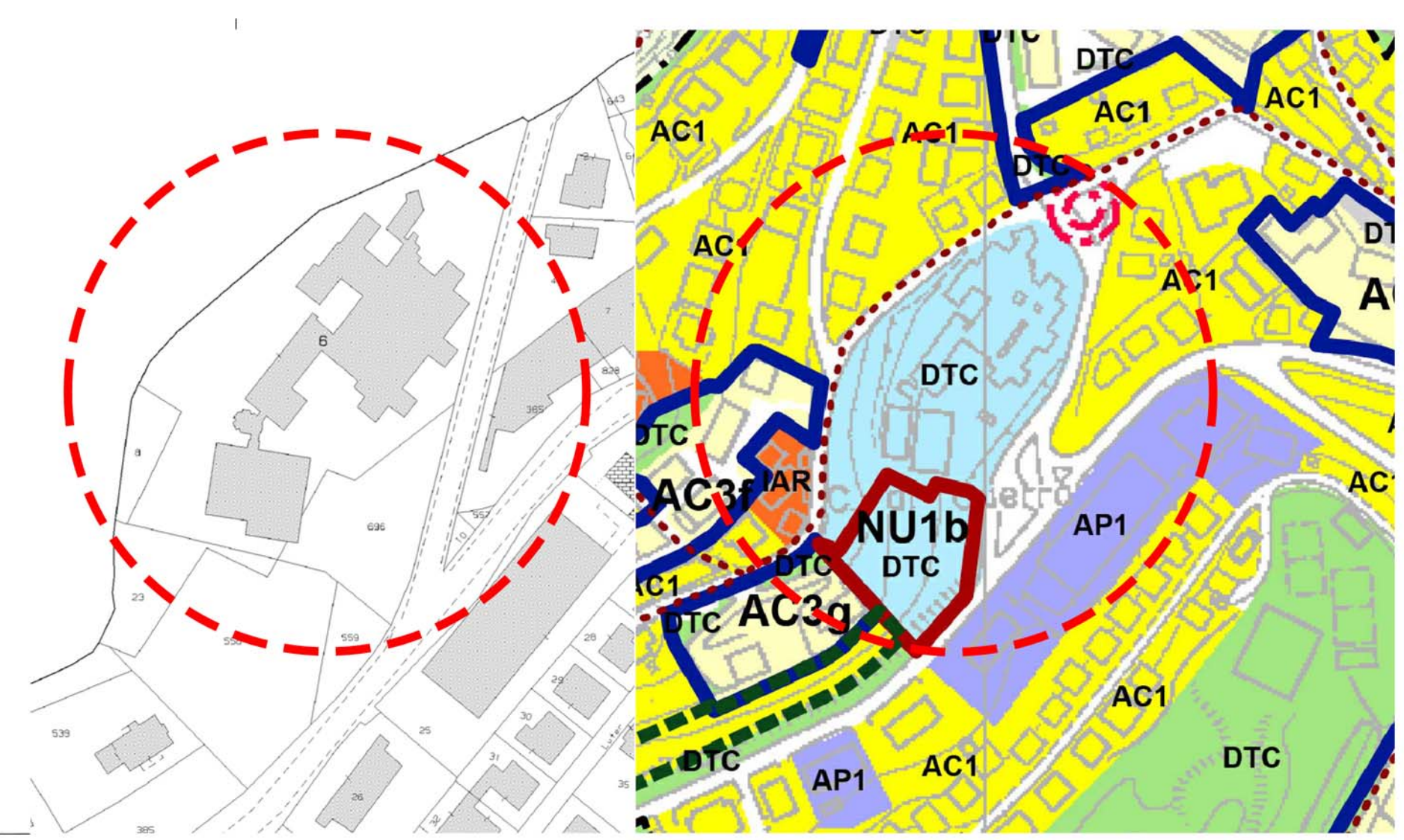

estratto di mappa catastale, fg.50, mapp.6 1:2000

estratto di PSC tav.P1e

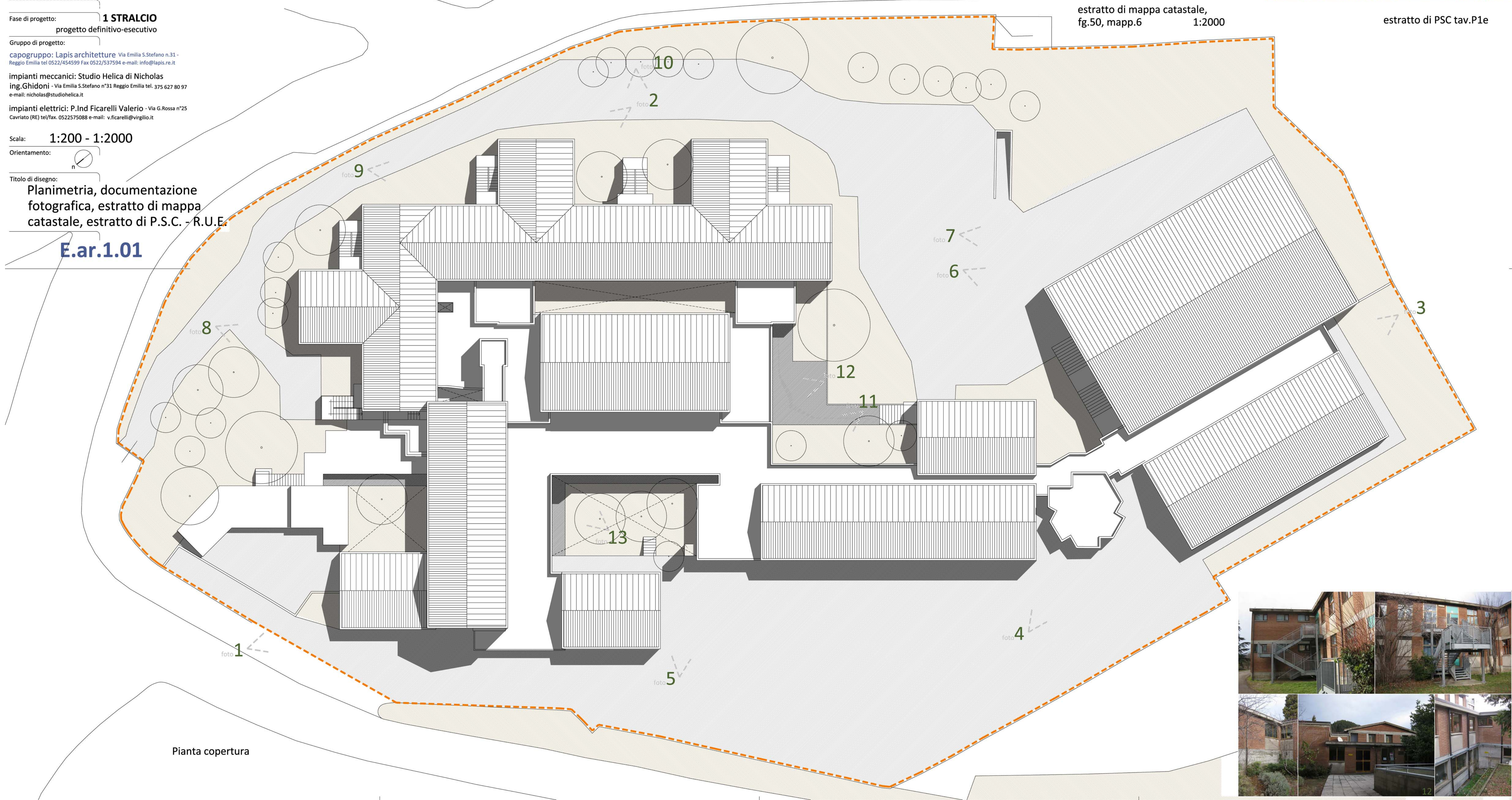

Pianta copertura

