

castelnovo ne' monti



Organo della Giunta Comunale di Castelnovo ne' Monti -
Autorizzazione del Tribunale di Reggio Emilia n. 590 del
20 marzo 1985 - Periodicità trimestrale - Anno XXIV, n. 3,
dicembre 2014 - Proprietario: Amministrazione Comunale di
Castelnovo ne' Monti - Dir. Resp.: Luca Tondelli - Stampa:
La Nuova Tipolito - Felina di Castelnovo ne' Monti (RE)

CN/RE0576/2013

Posteitaliane

DICEMBRE 2014

INFORMAZIONI

*Buon Natale
e Buon 2015*

Tutte le iniziative del Natale

alle pagine 8 e 9

CAT **COOP
TERMO
IDRAULICI**

Progettazione - Installazione - Assistenza
Consulenza e preventivi gratuiti

**Servizi
Energetici**

Impianti di riscaldamento
Idrico Sanitari
Energie alternative
Attestazione SOA "OS28-OS3"

Via Monzani, 44/F Castelnovo Monti
Tel. 0522 812928 - Fax 0522 612680

BANKORAFÀ

Valenza dal 1962

METALLI PREZIOSI

OPERATORE PROFESSIONALE IN ORO

**ACQUISTO E VENDITA
ORO - ARGENTO - DIAMANTI - OROLOGI**

**PAGAMENTO
IN CONTANTI**

**VENDITA
E CONSULENZE
PER ORO
DA INVESTIMENTO**

CASTELNOVO MONTI
Via Roma 33/C - Tel. 349 1771006

**INFISS
2000**

Serramenti in PVC con detrazione IRPEF 65%

Concessionario
portoni sezionali Hormann



Via G. Micheli, 40/A-B-C • Castelnovo ne' Monti
Tel. 0522 811089 • Fax 0522 896743

info@infiss2000.it
www.infiss2000.it



Firmato il Protocollo per la Legalità

Documento importante per la trasparenza negli appalti

L'impegno dell'Amministrazione comunale sul tema della legalità è stato negli ultimi mesi intenso ed ha portato ad alcuni momenti importanti. In ottobre ad esempio è stato sottoscritto a Reggio nella sede del Palazzo del Governo dal Vice Prefetto Vicario Reggente Adria-

na Cogode e dal Sindaco Enrico Bini, alla presenza dei vertici delle Forze di Polizia (in particolare il Comandante provinciale dei Carabinieri Colonnello Paolo Zito e il comandante provinciale della Guardia di Finanza Colonnello Ippazio Bleve), il Protocollo di intesa per

Premiata l'agente scelto Lara Ghirelli della PM castelnovese

Un importante riconoscimento è stato attribuito in questi giorni all'Agente scelto Lara Ghirelli del Copro di Polizia Municipale di Castelnovo Monti. In occasione del 20° Convegno Nazionale di Polizia Locale, tenutosi a Riccione nei giorni scorsi infatti, su proposta del Segretario nazionale responsabile dell'ufficio onorificenze, la Commissione appositamente istituita dalla segreteria generale ha deciso di attribuire una menzione d'onore all'agente Ghirelli. La commissione ha preso in esame quanto accaduto lo scorso gennaio all'agente Ghirelli, che si trovava a sorvegliare una strada chiusa al traffico (si stavano svolgendo dei test statici su un edificio pericolante) quando un automobilista in evidente stato di alterazione aveva cercato di forzare il blocco, e poi l'aveva aggredito prima verbalmente e poi fisicamente (è stato poi ristretto a misure di detenzione ai domiciliari per alcuni mesi). Le motivazioni espresse dalla commissione per l'attribuzione del premio spiegano che "l'Operatore si è posto a disposizione della comunità, ed ha continuato la propria azione di controllo pur consapevole di porre a repentaglio la propria in-



columità, avendo come unico scopo il raggiungimento del rispetto delle leggi e dell'Ordine Sociale". Ed inoltre prosegue: "L'Agente ha tenuto testa ad un energumeno che l'aveva aggredito, sino all'arrivo dei colleghi che lo traevano in arresto, rimanendo ferita nell'intervento, ma dimostrando iniziativa, competenza e professionalità". Sull'assegnazione del premio commenta il Comandante della municipale castelnovese, Sauro Fontanesi: "E' un premio che mi dà grande soddisfazione, anche perché segna la professionalità e le capacità non solo dell'agente Ghirelli ma di tutto il Corpo castelnovese, che vedo davvero attento a mantenere una vicinanza stretta con i cittadini e le loro necessità, così come da mandato ricevuto dall'Amministrazione comunale".



La firma del Protocollo in Prefettura

la prevenzione dei tentativi di infiltrazione della criminalità organizzata nel settore degli appalti e concessione dei lavori pubblici, tra la stessa Prefettura ed il Comune di Castelnovo. Il protocollo ha l'obiettivo "di assicurare, pur nel rispetto del principio della libertà di mercato, la realizzazione del preminente interesse pubblico alla legalità ed alla trasparenza nel settore degli appalti, esercitando appieno i poteri di monitoraggio e vigilanza attribuiti dalle leggi vigenti anche ai fini di prevenzione, controllo e contrasto dei tentativi di infiltrazione mafiosa e di verifica della sicurezza e regolarità dei cantieri". Il documento prende atto della presenza ormai ramificata della criminalità organizzata in territori, come l'Emilia Romagna, in passato estranei a questi fenomeni, ed in pratica rappresenta il reinserimento nell'ambito di controlli approfonditi alcune operazioni che le norme di semplificazione amministrativa negli ultimi anni avevano escluso dalle verifiche antimafia: si tratta

dei contratti inferiori alla soglia comunitaria, relativi a lavori, servizi e forniture. "La sottoscrizione del protocollo -ha spiegato il Prefetto Vicario Cogode- va nella direzione della direttiva adottata dal Ministero dell'Interno nel 2010". Il protocollo estende i controlli all'intera filiera degli esecutori e dei fornitori, ed agli appalti cosiddetti "sottosoglia". Nel dettaglio il Comune di Castelnovo si impegna a richiedere alla Prefettura le informazioni antimafia per gli appalti e le concessioni di lavori pubblici di importo superiore a 250 mila euro, per i contratti di forniture e servizi superiori a 50 mila euro, e per i subcontratti di lavori, forniture e servizi dello stesso importo, e in ogni caso, indipendentemente dal valore, nei confronti dei soggetti ai quali vengono affidate forniture di servizi "sensibili", quali trasporto di materiali a discarica, trasporto e smaltimento rifiuti, fornitura o trasporto di terra ed inerti, acquisizioni dirette o indirette di materiale da cave, fornitura o tra-

LA MODA IN FORMA
di Pallechi Graziella

MAXFORT Luisa Viola **DIGEL** THE MENWEAR CONCEPT

SCULTURE navigare

ABBIGLIAMENTO UOMO-DONNA
SPECIALIZZATO IN TAGLIE FORTISSIME
uomo tg. 80 - donna tg. 69

Auguri di Buone Feste alla gentile clientela

Via G. Micheli, 14/b (ss63)
Castelnovo ne' Monti - Tel. 0522 810703

TERMIDRAULICA TORRI LUCA

impianti di riscaldamento, idrico sanitaria
impianti a pavimento, energie alternative, pronto intervento

Tel. 0522 811697 - Cell. 328 8161866
VIA LEONE XIII N°3
CASTELNOVO MONTI RE

Lavanderia Quadrifoglio

Lavaggio igienico a secco e ad acqua

Servizio sartoria

Consegna a domicilio

Noleggio biancheria

via Roma 29/B . tel. 0522 611757
Castelnovo ne' Monti (RE)

OFFICINA MECCANICA
MACCHINE AGRICOLE
AUTOVETTURE - GOMMISTA

CORBELLI
ASSISTENZA TECNICA

FERRARI **SAME** **DEUTZ FAHR**

Lamborghini **REFORM**

Via Ganapini, 2/a - Felina (RE)
Tel. 0522 814233 - Fax 0522 679768
e-mail: officinacorbelli@alice.it

sporto di calcestruzzo, di bitume ed altri. **Il Comune inoltre, anche prima delle gare di appalto acquisirà tutti i dati delle imprese chiamate in gara.** Il documento è comunque piuttosto ampio ed articolato, e prende in esame una serie ampia di prescrizioni che offrono importanti garanzie rispetto all'assegnazione dei lavori. "Questo documento - spiega il Sindaco Enrico Bini- era

un obiettivo che abbiamo fortemente perseguito fin dal primo giorno di insediamento dell'Amministrazione: ora ci impegneremo quotidianamente per la sua piena attuazione, e per tenerlo costantemente efficiente ed attuale". **Il Sindaco Bini poi, ha partecipato lo scorso 22 novembre, alla 20° edizione del Vertice Antimafia organizzato dalla Fondazione Antonino Caponnetto, con**



Il Sindaco Bini al Vertice Antimafia

l'Alto patronato del Presidente della Repubblica, che si è svolta a Bagno a Ripoli, in provincia di Firenze. "Per una nuova visione nella lotta al crimine organizzato in Europa e nel Mediterraneo" era il titolo del vertice, al quale Bini ha partecipato in veste di relatore, e con lui in tale veste sono intervenute personalità di spicco del mondo politico e sociale

nazionale. Tra gli altri il Presidente del Senato Pietro Grasso, Margherita Paolini, Rosy Bindi, Rosario Crocetta, Sonia Alfano. Nell'ambito del vertice è stata anche premiata la redazione della web-tv Corto Circuito di Reggio, per le video-inchieste ed i cortometraggi realizzati sulla criminalità organizzata di stampo mafioso in Emilia.

Azzardo e slot: impegno trasversale per arginare un fenomeno pericoloso

Tutte le iniziative messe in campo

Sono diverse e si muovono con un appoggio trasversale di tutti i gruppi del Consiglio comunale castelnovese le iniziative messe in campo negli ultimi mesi contro il proliferare del gioco d'azzardo e la diffusione delle slot machine. Tra le attività messe in campo, ricordo l'adesione al **Manifesto dei Sindaci**, un documento sovra regionale, che chiede tra l'altro una nuova legge nazionale, fondata sulla riduzione dell'offerta e il contenimento dell'accesso al gioco, leggi regionali in cui siano esplicitati i compiti e gli impegni delle Regioni per la cura dei giocatori patologici, per la prevenzione dai rischi del gioco d'azzardo,

per il sostegno alle azioni degli Enti locali, e che rendano obbligatorio richiedere ai Comuni e alle Autonomie locali il parere preventivo e vincolante per l'installazione dei giochi d'azzardo. **Inoltre abbiamo**

attivato l'adesione alla campagna della Regione Emilia Romagna "Slot Free", tramite la quale saranno consegnati dei contrassegni e delle vetrofanie agli esercizi che rinunciano alle slot o che hanno scelto

di non installarne: abbiamo lanciato questa iniziativa poche settimane fa, e a breve ci saranno le prime consegne ad esercizi che hanno deciso di aderire. Inoltre abbiamo organizzato **un incontro per presentare le varie attività messe in campo lo scorso novembre, con la partecipazione di Matteo Iori della Onlus Papa Giovanni XXIII** che si occupa di ludopatie, e attiveremo presto un tavolo "no slot" con le Forze dell'Ordine ed anche interpellando e confrontandoci con le altre Amministrazioni locali. Queste attività rientreranno in una azione più ampia che, nell'obiettivo di valorizzare e rilanciare la nostra importante rete commerciale, prevede anche altre azioni sulla legalità e l'ordine pubblico, **come il contrasto dell'abuso di alcol e sostanze stupefacenti.**

Lucia Attolini

Assessore alle Attività produttive

ANTICA
OROLOGERIA - OREFICERIA

Vittorio Ruffini
dal 1919

MEDAGLIA D'ORO
della Camera di Commercio
di Reggio Emilia
conferita per gli oltre 90 anni di attività

**Augura Buon Natale e Felice 2015
alla gentile clientela**

Via Franceschini, 2
Castelnovo ne' Monti (RE) - Tel. 0522 812243

STUDIO TOGNINELLI

Studio di Ingegneria
Ing. Gianluca Togninelli
Ing. Marco Iattici Romei

ST

CALCOLI STRUTTURALI
INGEGNERIA SISMICA
PROGETTAZIONE
SICUREZZA

Viale Enzo Bagnoli, 36/A
Castelnovo ne' Monti (RE)
telefono 0522 612280

info@studiotogninelli.it
www.studiotogninelli.it

OTTICA
Tondelli

*Augura
Buone
Feste*

**VIA ROMA 50
a CASTELNOVO NE' MONTI**
Tel. 0522 611436

“Un nido, luogo di protezione e di crescita”

Inaugurata la nuova sede dell'asilo Arcobaleno

E' stata davvero molto partecipata, un momento di festa per famiglie, insegnanti, amministratori, bambini, l'inaugurazione della nuova sede del Nido Arcobaleno, realizzato nell'ambito del polo scolastico di via Fratelli Cervi, con una progettazione di avanguardia che lo ha reso una struttura davvero a misura dei piccoli e piccolissimi studenti che hanno già iniziato a frequentarlo, apprezzandolo apertamente. Del resto l'edificio, progettato da un team composto all'Architetto Carlo Margini, Francesca Fava e Stefano Spadaccini, è davvero confortevole e presenta una **attenzione eccezionale per quanto riguarda l'accesso della luce, con le pareti perimetrali che sono per la massima parte composte da superfici a vetro, i materiali, le pavi-**

mentazioni. Il momento dell'inaugurazione ha visto intervenire il vice Sindaco Emanuele Ferrari, gli Assessori Lucia Attolini, Sara Manfredini, Chiara Borghi e Silvio Bertucci, ma anche l'ex Sindaco Gianluca Marconi e l'ex Assessore alla scuola Mirca Gabrini, visto che la realizzazione è stata seguita in buona parte durante il precedente mandato. Presenti anche l'Assessore all'Istruzione e vice Presidente della Provincia Ilania Malavasi, ed i rappresentanti delle Forze dell'ordine.

Ferrari ha rimarcato l'importanza della nuova struttura, sottolineando i tanti aspetti che circondano il concetto di “nido”, attraverso il racconto che trovate su queste pagine. **L'inaugurazione è stata allietata dalle narrazioni di “Casina dei Bimbi” e dai musicisti dell'Istitu-**

to Musicale Pareggiato “Merulo”, che in ogni ambiente hanno proposto ai bambini l'incontro con uno strumento musicale diverso, dallo xilofono al flauto, dal violoncello al violino.

Dopo la benedizione da parte del parroco di Castelnovo don Evangelista Margini ed il classico taglio del nastro, c'è stato il rinfresco offerto da Cir. Il progetto per la nuova sede del Nido Arcobaleno, che per volere delle famiglie ha mantenuto il suo storico nome, fu avviato nel 2010 attraverso un Bando provinciale sulla Legge Regionale n°1 del 2000, che offriva l'opportunità di ottenere un finanziamento per la realizzazione di un nuovo Nido per il territorio montano.

Il progetto ottenne effettivamente 1 milione e 155.000 euro di contributo

che hanno poi consentito di appaltare la costruzione ed affidare la gestione della struttura, per la quale si formò una associazione temporanea d'impresa composta da Coopselios e Camar, che con apporto di capitali privati per un totale di circa 1 milione 700.000 euro rese possibile l'edificazione.

Dopo 36 anni nella vecchia sede, il Nido d'infanzia, si trasferisce dunque in questo nuovo ambiente moderno e accogliente, progettato con criteri estetici e architettonici innovativi ed orientati al benessere dei piccoli utenti della struttura. Il nuovo Nido, gestito da Coopselios, accoglie attualmente 42 bambini organizzati in tre sezioni.

Il gruppo di lavoro è composto da sette insegnanti, una pedagogista e una atelierista.



 **bar trattoria
“da Monique”**

**DOLCI E PASTA
FATTI IN CASA**

**VENERDÌ
PESCE FRESCO**



Località Casino, 45 - Castelnovo ne' Monti
Tel. /Fax 0522 812310

CUCINA CASALINGA EMILIANA



**Terremoto!!
Nubifragi - Trombe d'aria!!**

**ASSICURATI
LA MIGLIOR COMPAGNIA**

UNION BROKERS s.r.l.
Consulenti Assicurativi

Via Gandhi 16 • Reggio Emilia
Tel. 0522 290111
www.unionbrokers.it



**Farmacia Comunale
di Felina**

dott. Giacomo Manfredi

medela  **Mustela**



KORFF



**dal lunedì al sabato:
8.00-13.00 / 15.30-19.30**

Piazza della Resistenza - Felina (RE)
Tel. 0522 814108

Un nido non è un guscio

per chi eredita
e per chi lascia un'eredità

La scorsa estate, ero appena arrivato, e una mattina con Jessica Chiara e Chiara sono andato a vedere il nuovo Nido.

Quando sono arrivato mi sono accorto che di questo nuovo Nido io ne sapevo ben poco. Mi guardavo intorno e non capivo. Vedevo un cantiere e una gru, della gente con dei caschetti in testa. Per me era quasi impossibile che tutto quello che vedevo fosse quasi pronto, come dicevano Jessica Chiara e Chiara.

Poi sono entrato e ho stretto la mano a un signore sorridente col pizzetto e i capelli legati in una coda. Jessica mi ha detto era l'architetto Carlo, era lui ad aver progettato il nuovo Nido. Poi ho stretto anche la mano di Elena, la pedagoga, e anche lei sorrideva. Mi hanno portato in giro quel mattino e sono passato dal dentro al fuori quasi senza accorgermi, mi sembrava di camminare nella luce, mi sembrava quasi di nuotare. Sul terrazzo ho visto dei rotoli di erba sintetica pronti per essere posati, e mentre gli altri parlavano di questo e quello io mi sono fermato a lungo a guardarmi intorno, c'era anche la Pietra, lì davanti, così improvvisa e immensa, molto più gran-

de di quanto fossi mai stato capace d'immaginare, fino a quel giorno lì, quella mattina che con Jessica Chiara e Chiara sono stato a vedere il nuovo Nido.

Alla fine della visita mi hanno anche regalato un libro, grande come un quaderno grande, che raccoglieva immagini e pensieri dei bambini del vecchio Nido, quelli che durante l'anno avevano visto crescere la nuova costruzione, l'avevano accompagnata per così dire, mentre veniva alla luce, con le dita che indicavano le cose, gli uomini con il caschetto, il capocantiere che gli faceva toccare i mattoni, e a ogni cosa assegnava un nome, e dentro ogni nome si poteva pensare fosse nascosta una storia.

C'era anche la foto di un plastico, costruito coi bambini, dove il nuovo Nido era piccolo come loro, prezioso come loro.

Poi è passato del tempo e senza quasi che me n'accorgessi è arrivato l'autunno e il nuovo Nido era davvero finito e i bambini avevano iniziato ad abitarlo, ma io non c'ero più tornato. Con l'autunno abbiamo anche ripreso a girare per le frazioni del Comune e andavamo a presentare il bilancio e ascoltavamo la gente che ci faceva un sacco di domande ed era davvero bello poter provare a rispondere. Così una sera è capitata una domanda anche sul nuovo Nido e questa domanda pressapoco suonava così: ma che cos'è quel lavoro lì? E io quella sera ho anche provato a rispondere, ho provato a spiegarlo, quel lavoro lì, ma mentre lo spiegavo mi accorgevo che non sarebbe servito a niente, mi accorgevo che spiegando stavo tradendo quel



luogo, quel lavoro lì, il nuovo Nido.

E i giorni dopo, sarà successo sì e no un paio di volte, quando ancora della gente mi fermava e mi chiedeva sempre la stessa cosa, Ma che cos'è quel lavoro lì?, io non cercavo di spiegare, io dicevo soltanto che forse per capirlo bisognava esserci stati, averci camminato dentro e fuori, che il cuore di quel posto, di quel lavoro lì, era proprio abitarci, viverlo camminandoci dentro e fuori.

Così in mezzo a quei giorni senza risposte io mi ripetevo che spiegare certe cose, spiegare certe volte non serve, quello che davvero conta è prendersi cura delle pieghe, che detto in un altro modo è come provare a leggere tra le righe.

E oggi, che sono qui di nuovo, un'altra mattina al nuovo Nido, mi viene semplicemente da mettere in fila certi pensieri, come fossero appunto delle pieghe, pieghe in forma di righe se volete.

Certi pensieri, questi pensieri.

Un nido non è un guscio, non si chiude a riccio, non ha nemmeno bisogno di aprirsi, perché è già aperto.

Un nido è fatto tutto di rami curvi è fatto tutto di pieghe, è una specie di tazza del cielo, delle nuvole, del vento.

Un nido ha il profumo degli alberi che crescono sta sospeso sopra la terra in mezzo all'aria, come una barca.

Un nido è casa degli uccelli, quando sono piccoli e hanno bisogno di qualcuno che li nutra di qualcosa che li scaldi.

Un nido serve per accorgersi che il tempo passa e i giorni son fatti di carezze di gesti che spesso non fanno rumore.

Un nido serve per accorgersi che arriva un tempo che uno si accorge di avere le ali.

Un nido è un posto dove uno comincia a camminare, a sentire la terra sotto i piedi e il cielo di sopra, anche senza le stelle.

Un nido è una casa che accoglie la luce che viene, il tempo che viene e lo trasforma in un altrove: un altro tempo, un'altra luce, un'altra voce.

Un nido è questo lavoro qui accorgersi di tutto questo nel fuoco di ogni giorno di questa musica che ci sveglia

e fin dal mattino da questa mattina ci tiene insieme.

Emanuele Ferrari



**NEW
EUROSCHOOL**

Scuola di lingue straniere



**INGLESE - TEDESCO
FRANCESE - SPAGNOLO**

INSEGNANTI MADRELINGUA

Lezioni individuali - Corsi in piccoli gruppi (max 10 persone)
Corsi aziendali - Gruppi di conversazione

Piazza Gramsci 2/2 - Centro Direzionale (primo piano)
Castelnovo ne' Monti (RE)

Segreteria - per appuntamenti:

tel. 340 8924303 - 333 3962898

e-mail: giulia.desimone@yahoo.it

www.neweuroscool.it

CONAD

FELINA - CASINA

SABATO ORARIO CONTINUATO

dalle 7.30 alle 19.00

MESE DI DICEMBRE

APERTI TUTTE LE DOMENICHE

dalle 8 alle 12.30 con pane fresco

RIVENDITORE AUTORIZZATO AGIPGAS

a Felina aperti la domenica mattina per tutto l'anno

Auguri di Buone Feste alla gentile clientela

Per servirvi al meglio un'unica famiglia

FELINA - via Fontanesi, 19 - Tel. 0522 814190

CASINA - via Roma, 6 - Tel. 0522 609000



Carrozzeria Verniciatura

DUE G

di Roberto Gatti



Via Case Perizzi, 45 - Felina (RE)

Tel. 0522 717040 - Fax 0522 717533

email: autoc.gatti@libero.it



Opportunità di tirocini gratuiti nelle aziende del territorio

Grazie ad un progetto promosso dal Comune di Castelnovo e l'Unione Montana dei Comuni dell'Appennino insieme alla Fondazione Enaip, le aziende che operano sul territorio avranno la possibilità di accogliere per un periodo trimestrale di tirocinio gratuito. Si tratta di una opportunità sia per le aziende, che potranno avere per tre mesi giovani tirocinanti a titolo gratuito, sia per i ragazzi, che

potranno assorbire importanti competenze poi spendibili sul mercato del lavoro. Sul sito del Comune di Castelnovo (www.comune.castelnovone Monti.re.it) è possibile avere tutti i dettagli ed anche scaricare la modulistica per predisporre da parte delle aziende la propria manifestazione di interesse ad accogliere questi tirocini, finanziati nell'ambito dei progetti provinciali 2013 e 2014 "Opportunità

giovane - Promozione e realizzazione della cittadinanza attiva per una migliore occupabilità". Gli obiettivi dell'iniziativa sono favorire esperienze per l'inserimento dei giovani nel mercato del lavoro, attraverso la valorizzazione delle competenze e delle capacità personali dei ragazzi, e promuovere nei luoghi di aggregazione formali ed informali laboratori formativi ed orientativi per la progettazione di percorsi di avvicinamento al lavoro con il coinvolgimento attivo dei giovani.

Dal 2015 stop moduli cartacei al Suap

Lo sportello unico delle attività produttive dell'Appennino, che riguarda i territori comunali di Busana, Casina, Carpineti, Castelnovo né Monti, Vetto, Ramiseto, Ligonchio, Collagna, Villa Minozzo e Toano, ha reso noto che dal 1° gennaio 2015 decorrerà l'obbligo dell'invio tramite il portale Suaper della Regione di tutte le pratiche riguardanti il settore commercio dei dieci comuni dell'Unione. L'obbligatorietà dell'invio tramite la piattaforma Suaper riguarderà le comunicazioni, scia e autorizzazioni relative al settore commerciale per le quali è già predisposta ed in uso la relativa modulistica sulla piattaforma regionale, mentre per le pratiche di edilizia produttiva, per le quali la modulistica è ancora in corso di predisposizione, la presentazione continuerà ad avvenire con modalità cartacea quando vi siano allegati progettuali, mentre negli altri casi si prevede l'invio via posta elettronica certificata a suap.unioneappennino@pec.it. Dal 1 gennaio 2015 non verranno più accettate dallo Sportello Unico le pratiche relative al settore commercio in formato cartaceo ma solo quelle che perverranno tramite piattaforma Suaper, o pec qualora non sia presente nella piattaforma la modulistica specifica. Lo Sportello resta a disposizione per fornire tutte le informazioni: 0522-610797, suap@unioneappennino.re.it.

Castelnovo guarda all'Europa

È stato infatti presentato alcune settimane fa alla Commissione Europea (in particolare all'Agenzia esecutiva per le Piccole e Medie imprese) un progetto volto a ottenere contributi per il settore turistico. Il progetto ha preso il via da una serie di collaborazioni con le realtà del territorio (in particolare il Parco Nazionale dell'Appennino Tosco-Emiliano) e si è poi esteso a una partnership internazionale che ha visto la collaborazione di soggetti dedicati al turismo operanti in Bulgaria, Malta e Portogallo. Il bando europeo era rivolto ai consorzi di enti pubblici e organismi privati al fine di apportare processi innovativi nel settore turistico. L'amministrazione comunale di Castelnovo ha voluto scommettere su questa opportunità al fine di ottenere nuova linfa per lo sviluppo di opportunità economiche, sfruttando la vocazione per lo sport sostenibile ed il wellness di tutti i territori che partecipano al progetto. Spiega l'Assessore alle attività produttive e all'Europa, Lucia Attolini: "Siamo particolarmente orgogliosi di questo percorso in quanto l'ente pubblico ha lavorato a fianco di una importante realtà del nostro territorio, l'Onda della Pietra. Abbiamo inoltre pensato a un progetto che possa portare benefici a numerose imprese legate al turismo. La presentazione ovviamente non significa automaticamente l'assegnazione di fondi, ma a pochi mesi dal nostro insediamento abbiamo comunque voluto dare un segnale: che guardiamo all'Europa per sfruttare potenzialità di sviluppo ancora non per-

corse e che intendiamo fare questo mettendo in primo piano le nostre imprese. Siamo consapevoli che abbiamo necessità di strutturarsi per intercettare le opportunità UE e stiamo lavorando per mettere in piedi una rete di relazioni e competenze che ci renderanno sempre più in grado di cogliere queste opportunità e di poterle diffondere sul territorio. Questo specifico percorso ha l'obiettivo di aiutare le nostre imprese e rendere il territorio nel suo complesso sempre più competitivo. Siamo infatti un territorio di eccellenze che deve credere nelle proprie potenzialità e per fare questo dobbiamo metterci al fianco delle nostre imprese e guardare oltreconfine". Al fine di intercettare un numero sempre maggiore di turisti provenienti dai centri urbani e dall'estero, il progetto ha come obiettivo quello di ripensare la promozione del territorio attraverso i nuovi strumenti offerti dalla rete per mettere in contatto turisti amanti degli sport e del benessere con i principali operatori territoriali.



Cosa significa fare Impresa?

Significa avere idee, porsi delle sfide, alimentare la propria voglia di esplorare e intraprendere, credere in un progetto e impegnarsi a realizzarlo. Vuol dire anche mettersi in gioco, rischiare, sapersi innovare e adattare alle richieste del mercato, trovare sempre nuove soluzioni. È il luogo del lavoro, luogo dove trovano espressione le persone e le competenze, è uno strumento di crescita per tutta la società. Fare Impresa, e farlo con successo, in questi tempi richiede un coraggio e una caparbia fuori dal comune. Ma fare impresa in Appennino, può voler significare una sfida ancora più ardua. Infatti, è oggettivamente più difficile fare impresa qui, ma nonostante questo, ci sono aspetti molto importanti relativi a questa "montanarità", forse compresi nella loro complessità solo di recente, che possono offrire un valore aggiunto importante, riconoscibile ed apprezzato. Abbiamo voluto dare voce alle imprese che hanno scelto di radicarsi sul nostro territorio e l'intenzione è proprio quella di riportare l'esperienza di questi imprenditori sui mezzi di comunicazione della nostra Amministrazione, per poter conoscere e capire meglio la loro storia e il loro percorso. Raccontare la loro storia e la storia delle loro imprese, ascoltare le loro esigenze e i loro sogni, significa parlare della nostra storia e del nostro futuro. Significa affermare che fare impresa è possibile ed è possibile farlo qui. Abbiamo deciso di iniziare da una azienda dal prodotto ad alto contenuto tecnologico, che in Appennino riesce a realizzare impiantistica di eccellenza e di avanguardia, la Reverberi Enetec, con sede nell'area artigianale di Croce. Una azienda che è cresciuta a tal punto da esportare, insieme ai propri prodotti, anche un "pezzo" di Appennino. E' solo il primo capitolo di una storia che proseguirà sui prossimi numeri, e che vorremmo davvero diventasse molto, molto lunga.

Lucia Attolini
Assessore alle Attività produttive



confservizi

CENTRO SERVIZI CONFESERCENTI

*Tranquillità e sicurezza
per la piccola e media impresa*

CASTELNOVO NE' MONTI

Piazza Gramsci, 2

Tel. 0522 812721/810055

Sedi:

VILLA MINOZZO

Piazza Amendola, 1/e - Tel. 0522 801251

CARPINETI

Via F. Crispi, 9/D - Tel. 0522 816800



Campari
Pasticceria-Caffetteria
p.zza Gramsci 1/h
tel. 0522 812181
Castelnovo ne' Monti (RE)

Produzione artigianale
di panettoni

Su ordinazione si preparano
torte per compleanni
matrimoni, cerimonie



BAZZOLI
serramenti

di Bazzoli Corrado sas

SERRAMENTI IN ALLUMINIO

con detrazione IRPEF fino al 65%

Loc. Croce - Castelnovo ne' Monti (RE)

Tel. 0522 812741



FALEGNAMERIA
ROCCHI SNC



**COSTRUZIONE
E FORNITURA DI OGNI TIPO
DI SERRAMENTI IN LEGNO
SU DISEGNO E MISURA**



**FINESTRE • PERSIANE
PORTE INTERNE
PORTE BLINDATE**



**POSSIBILITA'
DI DETRAZIONI
FISCALI**

via Kennedy, 45 - FELINA (RE) - tel. e fax 0522 814149

“Reverberi Enetec”: una eccellenza italiana

Sede a Croce, commesse in tutto il mondo

La Reverberi Enetec è una realtà nata con il nome di “Elettronica Reverberi”, da una emanazione e sulla base della ditta “Elettronica Reverberi di Reverberi Giorgio”, nel 1973 come azienda installatrice di impianti elettrici industriali e progettazione e costruzione di automatismi per l'industria ceramica. **Una impresa con una storia dunque lunga e consolidata in montagna, come spiega Sergio Sironi, uno dei quattro soci attuali dell'impresa:** “Dagli anni '80 la ditta ha iniziato a lavorare sulle reti di pubblica illuminazione, puntando da subito sul risparmio energetico come fattore fondamentale. L'impresa fin da allora si è contraddistinta per una attenzione costante allo sviluppo di nuovi prodotti, che ancora oggi sono il nostro elemento di forza rispetto alla concorrenza a basso prezzo, che spesso rovina il mercato producendo elementi inaffidabili e di bassa qualità”. **Ad oggi la Reverberi Enetec produce una gamma ampia di apparecchiature per il controllo statico dell'energia (Sec St) ed una serie di accessori che consentono di eseguire anche le funzioni di telecontrollo e telegestione**, quali induttori di potenza per il controllo intelligente del flusso luminoso, applicati soprattutto ad impianti di pubblica illuminazione, sonde di luminosità con relativo controllore programmabile, apparecchiature di rilevamento e controllo per i singoli punti luce, sistemi di telegestione e telecontrollo, lampade votive a Led per il risparmio energetico, ai quali si affianca anche la costruzione di quadri elettrici in genere, sia di potenza che di controllo. **Dal settembre 2006 poi, Reverberi Enetec ha dato vita ad una nuova attività: la progettazione, l'installazione ed assistenza di impianti fotovoltaici per la generazione di ener-**



Sergio Sironi

gia elettrica. Viene aperta una nuova sede a Prato, e vengono acquisite tre nuove figure professionali, con esperienza decennale nel settore. Una ulteriore sede operativa a Gallarate, si occupa specificamente delle attività di Ricerca e Sviluppo.

Ad oggi, con i suoi tanti anni di attività ed esperienza sul mercato, Reverberi Enetec è una ditta conosciuta ed apprezzata in Italia e in molti Paesi nel mondo, che propone oltre 15.000 applicazioni ad uso pubblico, che sviluppiamo ed installiamo”. **Pur essendo ormai una realtà di livello internazionale, la Reverberi Enetec tiene ancora molto alle sue radici appenniniche**, come puntualizza lo stesso Sironi: “Avere sede qui in Ap-

pennino ha sia dei grossi vantaggi che dei grossi svantaggi. **I vantaggi sono legati alla presenza di persone valide, che influiscono positivamente sull'attività produttiva**, ed inoltre avere la presenza sul territorio di un indotto importante a cui possiamo fare riferimento: il mercato attuale infatti vede una forte alternanza di periodi di scarsi ordinativi con altri in cui la domanda cresce in modo piuttosto repentino: **a diverse aziende presenti in zona, in particolare nell'area del crinale (Collagna, Ligonchio, Busana) abbiamo affidato la produzione di alcuni semilavorati** che ci permettono così di far fronte ad esigenze anche improvvise. Gli aspetti svantaggiosi sono il trasporto di tutti i materiali a Reggio, perché non abbiamo un corriere specializzato che sale fino a qui, e la mancanza di un collegamento a fibra ottica, che sarebbe importantissimo per le attività di telecontrollo. Abbiamo però sempre scelto di restare in montagna perché fondamentalmente ci piacciono le sfide.

Anche nell'affrontare il periodo di crisi abbiamo avuto questo atteggiamento, **in un momento che avrebbe**



consigliato di stare un po' fermi, noi abbiamo scelto di fare grossi investimenti sulla ricerca di nuovi prodotti. Il nostro punto di forza, oltre alla componentistica che è tutta prodotta localmente, su standard di qualità elevati, è l'assistenza post vendita: se ci viene segnalato un problema su un nostro impianto dall'Italia, o da Mosca, o Dubai, Tel Aviv, un nostro ragazzo parte e va ad intervenire.

La nostra presenza forte all'estero è stata resa possibile grazie ad una importante rete di partner costruita negli anni. **E' fondamentale poter contare su partner affidabili, e per questo una grossa parte del lavoro sta proprio nella costruzione e nel mantenimento di questa rete.** Il lavoro all'estero oggi è incentrato soprattutto sulla divulgazione del concetto di risparmio energetico: oggi in Italia è diventato la norma, ma ci sono paesi in cui andare a spiegare che si può risparmiare fino al 50% sui consumi elettrici per una pubblica amministrazione, trova ancora una certa incredulità e diffidenza. Poi però se si fidano si rendono conto che i risultati arrivano davvero”. Oggi la Reverberi Enetec conta 40 dipendenti, dei quali quasi 30 dell'Appennino. All'indotto diretto legato alla produzione, va ricondotto quello derivante dalle visite costanti di clienti e partner che si riflette su alberghi e ristoranti. Una realtà di pregio che porta il nome di Castelnuovo nel mondo.



La sede della Reverberi Enetec a Croce

**STUDIO TECNICO
BENASSI geom. VALENTINA**



**AMBIENTE
AMMINISTRAZIONE
CONTABILITÀ - ESTIMO
EDILIZIA - URBANISTICA
PROGETTAZIONE
CONSULENZE CTU CTP
CATASTO - TOPOGRAFIA
DIVISIONI-SUCCESSIONI**

Via Giuseppe Di Vittorio n° 10/B
42035 Felina di Castelnuovo ne' Monti (RE)
Tel. e fax +39 0522 814301 cell. 349 5010977
email: valentinageombenassi@alice.it
pec: valentina.benassi@geopec.it



ROSATEA
I Fiori di Licia Simonelli

Via Roma, 54 - 42035 Castelnuovo ne' Monti RE
Tel. +39 0522 812486 - Cell. 333 7729863
E-mail: rosateacastelnuovonemonti@gmail.com

Scaruffi

GOLDONI IBERA COMET Jonsered STIHL VIKING

TEL/FAX 0522 810100 - CELL. 339 4621041 - 333 6927205

Viale E. Bagnoli, 95/F - CASTELNUOVO ne' MONTI (RE)

e-mail: davide.scaruffi@libero.it

VERBA - ASSISTENZA - SERVIZIO ASSISTENZA TECNICA E MANUTENZIONE

**TABACCHERIA n. 1
RICEVITORIA**

di Rivi Martina (ex Amadori)

SuperEnalotto

Gratta e Vinci!

**articoli da regalo
dolciumi
cartoleria
giocattoli**

LOTTO

**NUOVA
GESTIONE**

**10e
LOTTO**

Piazza Peretti 4/c - Castelnuovo ne' Monti
Tel. e fax 0522 811011 (aperto tutti i giorni)



Natale ne' Monti

dal 21 novembre al 14 dicembre
Dall'ombra alla ribalta

mostra fotografica di Andrea Herman
Inaugurazione: 21 novembre, ore 20.30
Castelnovo ne' Monti
Foyer del Teatro Bismantova
in orario di apertura di cinema e teatro

30 novembre, 14 e 21 dicembre
Mercatino di Natale
in centro storico

mercato dell'ingegno, prodotti agricoli a KM0, manufatti della Scuola dell'infanzia di Pieve e dell'Istituto D'Istruzione Superiore, vendita piante natalizie, animazione, degustazione e vendita prodotti tipici, Presepi in mostra.
Castelnovo ne' Monti
centro storico e piazza Peretti
dalle ore 9.30 alle ore 18.30

domenica 30 novembre
e tutte le domeniche di dicembre
Shopping di domenica

Negozi aperti a Castelnovo ne' Monti e Felina

dal 30 novembre al 6 gennaio
Natale nei Caffè

degustazioni e animazioni all'aperto nei bar e nelle osterie di Castelnovo ne' Monti

fino a martedì 6 gennaio
Albero di Natale

Castelnovo ne' Monti – piazza Gramsci

sabato 6 dicembre
Natale Free Parking

nel centro del paese parcheggio "blu" a disco orario

da sabato 6 mercoledì 24 dicembre
Natale Gaom

oggettistica africana dai ragazzi di strada e articoli natalizi
Castelnovo ne' Monti
piazza Gramsci
orari: 9-12.30 / 15-18.30

dal 6 al 31 dicembre
La casetta dei cuori

Vendita decorazioni natalizie e per la casa a favore del "progetto Nautilus" - Ospedale S. Anna
Castelnovo ne' Monti – piazza Gramsci
orari: 9.30-12.30/15 - 19

dal 6 al 31 dicembre
Mercatino di Natale
della solidarietà

idee regalo, decorazioni e cesti natalizi, manufatti, prodotti biologici confezionati dalla scuola parrocchiale dell'Infanzia parrocchiale Mater Dei, dai ragazzi dei centri diurni per disabili, Fa.Ce e dai ragazzi della Comunità "MartaMaria"
Castelnovo ne' Monti – piazza Gramsci
orari: 9.30-12.30/15.30-19

sabato 6 dicembre
Aspettando il Natale

Campionato provinciale di corsa campestre
Castelnovo ne' Monti
Centro di Atletica Leggera – dalle ore 15
Informazioni: 338 5270881

dal 6 al 21 dicembre
La Pietra? Assolutamente Sì!

mostra d'arte di artisti locali
Inaugurazione: 6 dicembre, ore 16
Castelnovo ne' Monti
Darkness Art Gallery
Orari: venerdì, sabato e domenica 16 - 19

dal 6 al 30 dicembre
Paesaggi e memorie

Oli, acquarelli, acquarelli e manoscritti
Inaugurazione: 6 dicembre, ore 16
Castelnovo ne' Monti – via Roma 52/b
Orari: dalle 10.00 alle 12.00 e dalle 15.00 alle 19.00

domenica 7 dicembre
Mercatino di Natale

arte dell'Ingegno, idee regalo
Felina – piazza Magonfia – ore 9.30

domenica 7, 14 e 21 dicembre
Merenda di Natale

spettacolo di magia con truccabimbi, musica, bolle di sapone, zucchero filato, pane e Nutella, per grandi e bambini
Castelnovo ne' Monti – piazza Peretti lato giardini - ore 15.30

7/8 - 13/14 - 20/21 - 24 dicembre
Tanti tanti tanti Auguri con i cani

stand espositivo e dimostrativo attività cinofile
Castelnovo ne' Monti
aiuola Isolato Maestà
orari: 14-20/mercoledì 24, ore 8-20

lunedì 8 dicembre
Mercatino del Mater Dei

vendita di articoli vari da regalo
Castelnovo ne' Monti
atrio Chiesa della Resurrezione
orari: 8.30-13 / 17-19

giovedì 11 dicembre
Caro Babbo Natale, ti aspetto...

narrazione per bambini e bambine che amano le storie a cura dei lettori volontari della Biblioteca
Laboratorio creativo a cura di Anna B per realizzare letterine e biglietti natalizi
Castelnovo ne' Monti
Centro Culturale Polivalente - ore 17

sabato 13 dicembre
Natale Free Parking

nel centro del paese parcheggio "blu" a disco orario

sabato 13 e domenica 14 dicembre
Onda Party

Castelnovo ne' Monti
Onda della Pietra
Informazioni: Onda della Pietra
0522 612091 - www.ondadellapietra.it

domenica 14 dicembre
Il sapere piccolo

presentazione del libro di Normanna Albertini
Castelnovo ne' Monti
Foyer del Teatro Bismantova – ore 17

lunedì 15 dicembre
"Castelnovo ne' Monti un paese per lo sport"

Brindisi di Natale con le associazioni sportive, i sostenitori e gli atleti
Castelnovo ne' Monti
Onda della Pietra – ore 18.30

sabato 20 dicembre
Natale Free Parking

nel centro del paese parcheggio "blu" a disco orario

sabato 20 dicembre
Torneo di Natale di calcio a 5 "Felinesse Maverick"

Felina – palestra comunale
Informazioni: Polisportiva Felinesse
340 3635829

dal 20 dicembre al 18 gennaio
Della Cenere e del vento

mostra fotografica di Cesare Bedognè
Inaugurazione: 20 dicembre, ore 17
Palazzo Ducale
con intermezzo musicale a cura dell'Istituto Superiore di Studi Musicali Peri-Merulo
Orari: Palazzo Ducale dal 21 dicembre al 6 gennaio dalle 15 alle 18 (Natale e Capodanno compresi) dal 7 gennaio al 18 gennaio - venerdì, sabato e domenica dalle 15 alle 18
Foyer del Teatro Bismantova negli orari di apertura di Cinema e Teatro
Castelnovo ne' Monti - Palazzo Ducale e Foyer del Teatro

domenica 21 dicembre
Natale in punta di piedi – 3ª ed.
Spettacolo di danza classica e moderna delle allieve del Centro Danza Appennino con la partecipazione straordinaria di Kledi Kadiu e dell'étoile Carlos Palacios
Castelnovo ne' Monti
Teatro Bismantova – ore 16.30

lunedì 22 dicembre
Rappresentazione natalizia del Mater Dei

a cura dei bambini della Scuola dell'Infanzia parrocchiale "Mater Dei"
Castelnovo ne' Monti - Chiesa della Resurrezione – ore 20

martedì 23 dicembre
I Pigri

di Carnevali e Bianchi
Compagnia: I Coccodè – Laboratorio Teatrale Fa.Ce
Castelnovo ne' Monti
Teatro Bismantova – ore 21

martedì 23 dicembre
Nonno... ci racconti il Presepe?

festa natalizia con recita e canti, organizzata dalla Scuola primaria Don Zanni di Felina
Felina – Parco Tegge – ore 21

mercoledì 24 dicembre
I Babbi Natale dell'Unitalsi

offrono spongata e brusca per le vie del centro
Castelnovo ne' Monti
strade e piazze – orari: 9-13

SaluS FISIOTERAPIA
ambulatorio ORTOPEDIA
di GANDOLFI DAVIDE

KINESITERAPIA • MASSOTERAPIA
TERAPIA STRUMENTALE
OSTEOPATIA • LINFODRENAGGIO
GINNASTICA POSTURALE

CASTELNOVO NE' MONTI
via Morandi 21/a
aperto dal lunedì al venerdì
ore 7.00 / 12.30 e 15.00 / 19.00
Per informazioni o appuntamenti
tel. **0522 611459**

TERMIDRAULICA
di CANOVI DANIELE

Cell. 333 3091892

INSTALLAZIONE
CALDAIE A PELLE

Via Terrasanta 33
Castelnovo ne' Monti (RE)

Cartolibreria CASOLI
di Viappiani Tania & C. s.a.s.

CARTOLERIA LIBRERIA FOTOCOPIE A COLORI
ARTICOLI PER UFFICIO E DA REGALO
AMPLIATO SPAZIO LIBRI
PER BAMBINI E RAGAZZI
ASSORTIMENTO GIOCHI DIDATTICI

Buone Feste a tutti

Via Roma, 52/B - Castelnovo ne' Monti (RE)
Tel. 0522 812316 - Fax 0522 729788
email: cartoleria.casoli@alice.it



La via dei Presepi

tutto il mese di dicembre e gennaio
Natività all'ombra della Pietra:
grande diorama di Antonio Pigozzi
Castelnuovo ne' Monti
Chiesa della Resurrezione

dal 30 novembre al 6 gennaio
Castelnuovo ne' Monti
presepe d'Appennino
percorso di presepi nelle vetrine dei negozi di Castelnuovo ne' Monti e mostra di presepi di Sergio Cardone, Antonio Pigozzi e Ugo Viappiani in centro storico
Inaugurazione mostra: 14 dicembre ore 16.00 centro storico
Orari mostra: 14, 20/21 e 24 dicembre - ore 9-12/15-18

dal 17 dicembre al 6 gennaio
Il Presepe
a cura dell'Atelier del Servizio di Salute Mentale di Castelnuovo ne' Monti
Castelnuovo ne' Monti
Municipio - negli orari di apertura

dal 14 dicembre al 6 gennaio
Luci ed ombre
Suggestioni di Natale
progetto di laboratorio pomeridiano dei bambini di 4 e 5 anni della Scuola dell'Infanzia parrocchiale "Mater Dei" con materiale di riciclo
Castelnuovo ne' Monti - Cinema Teatro Bismantova - negli orari di apertura

dal 20 dicembre al 10 gennaio
Il presepe dei bambini
e l'albero delle meraviglie
Castelnuovo ne' Monti
Oratorio Casale di Bismantova
feriali 15-20, festivi 10-20
inaugurazione 20 dicembre ore 20.30

dal 24 dicembre al 6 gennaio
Presepe dei ragazzi del campetto
Castelnuovo ne' Monti - Chiesa di Campolungo - orari: tutti i pomeriggi

mercoledì 24 dicembre
Natale Free Parking
nel centro del paese parcheggio "blu" a disco orario

mercoledì 24 dicembre
Vin brulé in piazza offerto dal C.A.I.
Castelnuovo ne' Monti
piazza Gramsci - al pomeriggio

mercoledì 24 dicembre
Arrivano i Babbi Natale
serata con animazione per grandi e piccini... un piccolo dono ai bambini
Felina - piazza Resistenza - ore 20

26, 27 dicembre e 2, 3 gennaio
Corsi di avviamento allo sci di fondo per ragazzi dai 6 ai 14 anni sulle nostre piste dell'Appennino con maestro FISL e attrezzatura a noleggio
Informazioni: Sci Nordico Bismantova 333 5232984

27, 29, 30 dicembre e 2,3 gennaio
Corso di avviamento perfezionamento di sci alpino per ragazzi dai 6 ai 12 anni sulle piste di Cerreto Lago con maestri diplomati FISL associati alla scuola sci del luogo
Informazioni: Sci Club Bismantova 340 8939112 338 3413815

sabato 27 dicembre
Ciaspolata - Ramponata in Appennino
Escursione con attrezzatura alpinistica facile, con prenotazione obbligatoria e per i non soci C.A.I. sottoscrizione dell'assicurazione entro il 24 dicembre
Informazioni: 349 0919394

martedì 6 gennaio
Nuota che ti passa!
Sei ore di nuoto e solidarietà. Il ricavato sarà devoluto a FA.CE.
Castelnuovo ne' Monti
Onda della Pietra - dalle ore 12
Informazioni: Onda della Pietra 0522 612091

martedì 6 gennaio
La Befana nel borgo
storie e dolci in compagnia della befana con la collaborazione delle lettrici volontarie della Biblioteca comunale
Castelnuovo ne' Monti
centro storico - ore 15.30

martedì 6 gennaio
Befana in Teatro
Legno, diavoli e vecchiette... storie di marionette di e con Giorgio Gabrielli
Castelnuovo ne' Monti
Teatro Bismantova - ore 17
Ingresso libero per bambini e ragazzi

venerdì 9 gennaio
Tutto tranne che il liscio
Spettacolo teatrale con Paolo Nori e L'Usignolo
Castelnuovo ne' Monti
Teatro Bismantova - ore 21

domenica 18 gennaio
Oltre l'azzurro
racconto per voce, corpo, musiche barocche testi di Cesare Bedognè
Spettacolo a chiusura della mostra "Della cenere e del vento" di Cesare Bedognè all'interno della rassegna RI-COR-DARE
Teatro Bismantova - ore 17

NATALE

in musica

a Castelnuovo ne' Monti

Mercoledì 10 dicembre 2014
L'Orfeo tra musica e parole
saggio finale dei laboratori strumentali dell'Istituto Superiore di Studi Musicali Peri-Merulo del progetto "Crescendo in musica" delle classi IV della scuola primaria di Castelnuovo Monti e IV e V della scuola primaria di Felina
Teatro Bismantova - ore 20,45

Venerdì 12 dicembre 2014
MBB & the movie
La Merulo Big Band incontra il Cinema
direttore Giovanni Picciati
tromba solista Andrea Giuffredì
concerto a favore del "progetto Nautilus" per l'Ospedale S. Anna, in ricordo di Silvia Piazzini
Teatro Bismantova - ore 21

Domenica 14 dicembre 2014
Concerto itinerante della Corale Il Gigante
Centro storico e piazza Peretti - ore 16

Giovedì 18 dicembre 2014
Concerto di Natale
della Banda musicale di Felina e del Coro Bismantova durante la serata verrà inaugurato il nuovo organo della parrocchia Chiesa di Campolungo - ore 21

Venerdì 19 dicembre 2014
Spirit of New Orleans Gospel Choir
concerto Gospel di Natale
Teatro Bismantova - ore 21

Domenica 21 dicembre 2014
Concerto di Natale
del Coro Bismantova e delle realtà canore e musicali locali Chiesa della Resurrezione - ore 20,30

Lunedì 29 e martedì 30 dicembre 2014
Il fantastico mondo di OZ
Compagnia Piccolo Sestina con la partecipazione della Scuola di Danza Teatro Canto Arcobaleno
Teatro Bismantova - ore 21

Giovedì 1 gennaio 2015
Concerto di Capodanno
Gruppo musicale Ottoni Matildici
Una parte del ricavato andrà a sostegno dei gruppi di volontariato sociale "I freschi" e "Raggio di luce"
Teatro Bismantova - ore 17

Noleggio Pullman e Minibus Granturismo CON CONDUCENTE da 8 a 55 posti

Via Pineto, 20 - PINETO DI VETTO D'ENZA (RE)
Fax 0522/613081 - Cell. 335/6153281
www.borghiviaggi.com - info@borghiviaggi.com

Noleggio SENZA CONDUCENTE Vetture e Minibus 9 posti con patente cat. B

rif. 98 - CASTELNUOVO NE' MONTI



A pochi minuti d'auto dal centro, in piccola borgata, porzione di casa da ristrutturare, giardino esclusivo.
Bassi servizi (autorimessa e cantina).

Richiesta euro 74.000,00
Sprovvisto di impianto

rif. 118 - FELINA (Castelnuovo ne' Monti)



Richiesta euro 75.000,00

Loc. Felina centro, appartamento al primo piano di piccola palazzina, già abitabile, composto da ingresso, sala con angolo cottura, camera matrimoniale, bagno. Possibilità di abbinare autorimessa.

Classe energetica: "G"

AMMINISTRAZIONE CONDOMINI
LOCAZIONI - COMPRAVENDITE

Via Roma, 25/B - 42035 Castelnuovo ne' Monti RE
Tel e Fax: 0522 614004
info@immobiliarenemonti.it - www.immobiliarenemonti.it

Manuela Corti: 349 4788025 Cristina Zampolini: 339 7618372

rif. 124 - CASTELNUOVO NE' MONTI



Richiesta euro: 164.000,00 Classe energetica: "G"

In quartiere residenziale, comodo al centro, vendesi villetta a schiera di centro, composta da bassi servizi (autorimessa, lavanderia, cameretta/studio), sala, cucinotto, due balconi, due camere, bagno, giardino.

Della cenere e del vento

Mostra di Cesare Bedogné a Palazzo Ducale

Continuo a sfogliare le fotografie, come varchi aperti nella memoria.

Monique seduta per terra, una giacca di tweed appoggiata sulle spalle nude. Un ciuffo biondo le ricade sulla fronte spaziosa, forse abbiamo appena fatto l'amore: mi sforzo di ricordare quel mattino, non ci riesco. Rimane soltanto l'immagine, inafferrabile.

E riecco la mia prima stanza d'esilio, affacciata su periferie senza nome, riflessa in uno specchio offuscato. Dietro al ritratto di Munch e alle mie valigie di cartone, una spettrale luna d'autunno, sperduta nella notte immutabile, nera.

Non sono mai più riuscito a stamparlo allo stesso modo, quel negativo; irripetibile magia, alchimie della Stanza degli Spiriti...

Poi, molti anni più tardi, le finestre infrante della Galileistraat come un grido soffocato nella pioggia: il vetro sporco e umido vela di malinconia lontane finestre accese, dall'altra parte della sera.

Fotografie, maschere funebri... di eventi irrimediabilmente perduti, nel silenzio del giorno.

Il vano ombroso di una porta, a Delft, e le immagini della vita, fluttuanti nello specchio: quella Porta Oscura che avrebbe presto inghiottito tutto quello che mi apparteneva; la mia piccola valigia di forme fragili, sussurri, leggerezza...

Resta una giacca appesa all'attaccapanni, in una stanza vuota.

L'ultima fotografia è un ritratto di Monique: mi ero avvicinato, con l'obiettivo, fino a mandare

l'inquadratura leggermente fuori fuoco, quasi a voler sondare i limiti del visibile. Era ancora la purezza del primo amore, ma sembra già un ritratto di cadavere: non sono mai riuscito a sciogliere l'enigma di quel volto...

Dopo tanti anni le stampe sono ancora qui, tra le mie dita, il mistero rimane.

Cesare Bedogné

Cesare Bedogné nasce a Sondrio nel 1968. Nel 1987 si trasferisce a Pavia per intraprendere studi universitari in Matematica e Fisica Teorica. Si laurea con lode con una tesi sullo Spazio-Tempo di Minkovski, la struttura geometrica alla base della Teoria della Relatività Ristretta di Albert Einstein. Successivamente svolgerà attività di ricerca presso il Dipartimento di Filosofia dell'Università di Helsinki, alla Fondazione Mitteleuropa di Bolzano e infine alla West London University, dove gli viene assegnata una borsa triennale Marie Curie.

Nel corso dei suoi studi scientifici inizia anche a maturare un vivo interesse per le arti visive, con particolare attenzione al cinema, e - nel tentativo di "cogliere lo sguardo allo stato puro" - si dedica con intensità alla fotografia. Negli anni '90 vive a lungo in Olanda, dove allestisce la sua prima camera oscura, iniziando a lavorare alla serie che intitolerà poi "Inner-scapes", concentrandosi sugli "strani istanti quando interno ed esterno, l'occhio e la cosa guardata, sembrano quasi dissolversi l'uno nell'altro". Dopo la morte della sua compagna Monique, dovuta a leucemia, Bedogné fa ritorno in Italia e inizia a lavorare alla serie che troverà poi forse i maggiori riscontri a livello internazionale, intitolata "Broken Images" e dedicata a un sanatorio dismesso nelle Alpi italiane. A partire dalla fine degli anni '90 le opere fotografiche di Cesare Bedogné sono state esibite in mostre personali e collettive in svariate gallerie e sedi museali.

Negli ultimi anni Bedogné si è trasferito in Grecia (prima a Creta e ora a Lesbos) dedicandosi principalmente alla scrittura. Nel 2012 ha pubblicato la sua prima opera narrativa (un romanzo autobiografico in forma di diario, che mescola prosa ritmica e poesia), intitolata "Oltre l'azzurro", per la collana Le Tasche di ABao AQU, diretta da Emanuele Ferrari. Questo romanzo è ora alla base dello spettacolo teatrale

omonimo, un racconto per voce, corpo e musiche barocche, prodotto dal Teatro Bismantova di Castelnovo Monti e dall'Istituto di Musica e Liturgia di Reggio Emilia.

Cesare Bedogné ha pubblicato di recente (giugno 2014), sempre con ABao AQU, anche il libro fotografico "Della cenere e del vento", con testi (in versione bilingue italiano/inglese) di Cesare Bedogné, Emanuele Ferrari e Christian Stokbro-Karlsen. Sta inoltre ultimando due nuove

opere narrative: "Ultime soglie del vento" (una collezione di prose liriche che si concentrano sui temi del viaggio mitico, di Odisseo, e della morte del padre) e "Ai confini del Nord" (una serie di racconti dedicati ai suoi vagabondaggi giovanili nell'Europa settentrionale). Oltre ad ABao AQU, Bedogné collabora con la rivista Doppio Zero, sulla quale ha di recente pubblicato un articolo corredato da fotografie, intitolato "L'ultimo viaggio di Albert Camus".

TEATRO BISMANTOVA

Comune di Castelnovo ne' Monti
Assessorato alla Cultura
Biblioteca comunale "R. Crivì"

castelnovo



mostra fotografica di
Cesare Bedogné

Inaugurazione
sabato 20 dicembre 2014
ore 17 - Palazzo ducale - via Roma, 4 - Castelnovo ne' Monti (RE)

Intermezzo musicale
a cura dell'Istituto superiore di studi musicali "Peri-Merulo"
dal 20 dicembre 2014 al 18 gennaio 2015
Palazzo ducale e foyer del Teatro Bismantova

domenica 18 gennaio 2015
ore 17 - Teatro Bismantova

Spettacolo a chiusura della mostra

Oltre l'azzurro
Racconto per voce, corpo, musiche barocche
Testi di Cesare Bedogné

Ingresso libero

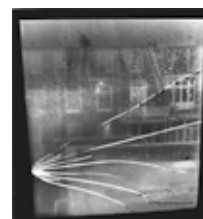

Orari apertura mostra:
Palazzo ducale dal 20 dicembre al 6 gennaio
dalle 15 alle 18
e dal 7 al 18 gennaio venerdì, sabato e domenica
dalle 15 alle 18
Foyer del Teatro negli orari di apertura
di cinema e teatro

AGENZIA BISMANTOVA

SPORTELLO TELEMATICO DELL'AUTOMOBILISTA

BOLLI AUTOVEICOLI

PASSAGGI AUTO CONTO PROPRIO E TERZI

DEMOLIZIONI

Auguri di Buon Natale e Felice 2015

Via Roma 63/B
CASTELNOVO NE' MONTI
Tel. 0522 812114 - 0522 612456

GATTI ASSICURAZIONI sas
di Gatti Vanessa

AGENZIA GENERALE

Nuove tariffe su misura per te!

Passa da noi per un preventivo

Augura Buone Feste alla gentile clientela

Via Roma, 63/B - Castelnovo ne' Monti
Tel. 0522 812114 - 0522 612456
gattiassicurazioniig@legalmail.it

Studio Legale
Avv. Floriano Nizzi e
Avv. Angela Zannini

DIRITTO CIVILE, PENALE, DI FAMIGLIA, INFORTUNISTICA, RECUPERO CREDITI

Via degli Orti n. 1
Castelnovo ne' Monti
(Reggio Emilia)

per appuntamenti
tel. 0522 611799
fax 0522 612653

Prosegue la stagione del Teatro Bismantova

E' partita con grande interesse, visto il numero di abbonati, ed una buona partecipazione ai primi spettacoli, la stagione 2014-2015 del Teatro Bismantova, che vedrà in questi giorni natalizi alcuni degli spettacoli di punta, e proseguirà poi dopo le festività con altre iniziative all'insegna della qualità ed anche dei grandi nomi. **Spiega il Direttore Artistico del Teatro, Giovanni Mareggini:** "Abbiamo raggiunto lo stesso livello di abbonati dello scorso anno, a quota 140 sottoscrizioni, che per un teatro da 300 posti è davvero un risultato molto positivo, anche in considerazione del periodo economico non certo facile. Di questi abbonamenti, la maggior parte ha scelto la formula "completa", quindi aggiungendo al cartellone principale anche i concerti di "Mezzasala", proposte musicali tra classica e jazz che hanno ottenuto un grande interesse. Siamo davvero contenti anche perché l'andamento degli abbonamenti segnala una fidelizzazione degli appassionati, che è legata all'apprezzamento della proposta artistica del teatro. Abbiamo avuto inoltre la possibilità di attivare una iniziativa a cui teniamo molto, grazie alla collaborazione del Comune di Castelnovo e dell'Unione dei Comuni dell'Appennino, Enti ai quali negli anni passati venivano riservati quattro abbonamenti stagionali. **Quest'anno invece abbiamo condiviso la scelta di offrirli ad associazioni che si occupano di persone in difficoltà, nell'ambito di una iniziativa che abbiamo voluto chiamare "Cibo per l'Anima": per la stagione 2014-2015 si è deciso di dedicarne due alla Caritas, uno ai Servizi Sociali, ed uno alla Fa.Ce.** Sono poi queste associazioni, in assoluta libertà ed autonomia, a gestirli individuando di volta in volta chi potrà venire in teatro ed assistere

agli spettacoli. Crediamo sia un segnale importante di legame con il territorio e per avvicinare al teatro persone che altrimenti non ne avrebbero la possibilità".



venerdì 19 dicembre
ore 21
GOSPEL DI NATALE
Spirit of New Orleans
Gospel Choir
Ingresso: euro 20



venerdì 9 gennaio
ore 21
TUTTO TRANNE
CHE IL LISCIO
con Paolo Nori e l'Usignolo
Ingresso: euro 16



domenica 25 gennaio
ore 21
FORBICI E FOLLIA
di Paul Portner
con **Michela Andreozzi,**

Roberto Ciufoli, Max Pisu,
Barbara Terrinoni
e la partecipazione di
Nino Formicola e Nini Salerno
allestimento originale
americano di Bruce Jordan
e Marilyn Abrams
regia: Marco Rampoldi
Ingresso: euro 20



venerdì 13 febbraio
ore 21
Monica Guerritore
e Carolina Crescentini in
QUALCOSA RIMANE
di Donald Margulies
regia: Giorgio Diritti
Ingresso: euro 20



venerdì 27 febbraio
ore 21
PLATO
con **Andrea Menozzi**
di Andrea Menozzi e Francesco Marchesi
regia: Francesco Marchesi
Ingresso: euro 16



MEZZASALA
I concerti di marzo

mercoledì 11 marzo
ore 21
Musica immaginaria
Audiovisioni pianistiche
Corrado Greco (pianoforte)
Ingresso: euro 7



mercoledì 18 marzo
ore 21
ConDivertimentoCerto
Commedia Musicale
DUO BALDO
Brad Repp (violino)
Aldo Gentileschi (pianoforte)
Ingresso: euro 7

mercoledì 25 marzo
ore 21
Da Parigi
a Buenos Aires
Concerto
Gisella Dapuetto (pianoforte)
Lorenzo Munari (fisarmonica)
Valentina Vanini (mezzosoprano)
Ingresso: euro 7

La Nuova Tipolito
augura
Buone Feste

La Bottega della Pasta Fresca

PASTA FRESCA
DOLCI - ERBAZZIONE
Produzione propria artigianale
Aperto la domenica mattina
Menù di Natale e Capodanno
Viale E. Bagnoli, 36/b - Castelnovo ne' Monti
Tel. 0522 611719

CARPE DIEM
abbigliamento uomo - donna
Via F.lli Rosselli, 31 - Fidenza (PS) - Tel. 0522 814001

Augura Buone Feste alla gentile clientela.

PER TUTTO IL MESE DI DICEMBRE
apertura completa anche la domenica!
BELLISSIMI PACCHI REGALO
PERSONALIZZATI

SERVIZIO DI SARTORIA IN GIORNATA
Il meglio, per il tuo Natale...



Riaperto l'antico Albergo Bismantova

Una notizia importante per il turismo

Ha riaperto con una bella festa lunedì 8 dicembre l'antico Ristorante - Albergo Bismantova, che dopo 5 anni di chiusura torna all'antico splendore, con la gestione diretta di Ruggero e Cinzia Ferrari, figli di Ninetto Ferrari che aveva reso l'albergo conosciuto ed apprezzato ben oltre il comprensorio montano, e discendenti della famiglia che aprì il ristorante-albergo, nella stessa posizione (accanto al Teatro Bismantova) nell'ormai lontano 1926. Una riapertura che arriva ad aumentare l'ormai esigua dotazione di posti letto del capoluogo montano, base imprescindibile per qualsiasi progetto futuro di rilancio del turismo. E' davvero una buona notizia questa riapertura, anche perché nasce da un legame forte, sanguigno tra una storica famiglia castelnovese e l'attività fondata ormai 90 anni fa, che ora passa alla quarta generazione di discendenti. Lo spiegano Ruggero e Cinzia Ferrari: "Abbiamo deciso per una gestione diretta, anche se abbiamo



Claudia, Sandra, Cinzia, Ninetto e Ruggero

tutti e due un altro lavoro (Cinzia titolare della gelateria sotto l'albergo, conosciuta da tutti a Castelnovo, e Ruggero, residente a Quattro Castella, imprenditore), anche perché ci sono due ragazze, Sandra e Claudia, che hanno scelto di scommettere insieme a noi su questa attività, ma soprattutto perché in questa casa c'è tutta la storia della nostra famiglia, per cui proviamo un profondo affetto. Nostro padre soffriva ogni volta che passava di qui, nel vedere l'albergo, fondato da suo nonno, chiuso da 5 anni e bisognoso di cure, per cui abbiamo deciso

di fare una ristrutturazione e rimetterlo in piedi, dicendo anche di no a richieste improbabili di imprenditori cinesi che erano interessati a rilevarlo". La ristrutturazione effettuata è stata di tipo conservativo, con alcuni piani che presentano ancora degli affascinanti antichi pavimenti in marmo, mentre l'arredamento e gli impianti sono stati completamente rinnovati, all'insegna della modernità e della pulizia delle linee. "E' stata una scelta più romantica che economica -proseguono i due fratelli titolari-, ma siamo anche convinti delle possibilità di questa struttura: in centro al paese, con profonde radici storiche che abbiamo fatto ricerche per approfondire. Crediamo sarà importante legare l'albergo ad un turismo che negli anni è profondamente cambiato, e che a Castelnovo può trovare legami con attività escursionistiche, wellness, la frequentazione della Pietra di Bismantova, ma anche la vicinanza con il Teatro potrà sicuramente offrire opportunità".



Tra l'altro alla sua nascita l'albergo si chiamava proprio "Del Teatro". Nel settore ristorazione il Bismantova non punterà esclusivamente sulla cucina tipica locale, ma introdurrà anche qualche elemento nuovo. "Claudia, la cuoca, è di Livorno, per cui il menu proporrà anche alcuni piatti di pesce, e anche altri piatti legati proprio alla ricchissima tradizione gastronomica livornese". Sul futuro del turismo a Castelnovo ed in Appennino i due concludono: "Abbiamo attrazioni paesaggistiche e naturali che lasciano tutti senza parole, solo che sono ancora poco conosciute. Crediamo che le amministrazioni locali potrebbero ottenere grandi risultati investendo di più sulla promozione del territorio al di fuori del semplice contesto provinciale".

Se a fare manutenzione ci pensano anche i cittadini...

Alcuni begli esempi di partecipazione attiva

La manutenzione del territorio è un elemento che sta assumendo una urgenza sempre maggiore tra le attivi-

tà alle quali le Amministrazioni pubbliche oggi sono chiamate. Purtroppo però a fronte di una esigenza che è in

costante aumento, anche per il graduale abbandono di terreni un tempo coltivati in Appennino, fa fronte una disponibilità di risorse sempre minore. Diventa quindi assai preziosa anche in questo aspetto la collaborazione di cittadini ed associazioni di volontariato. Ci sono stati alcuni esempi positivi nel periodo recente che ab-

biamo tenuto ad evidenziare, anche per ringraziare coloro che ne sono stati protagonisti. Come i cittadini delle frazioni di Pietradura, Boaro e Le grotte, che alcune settimane fa hanno sistemato e messo in sicurezza bordi stradali, e boschi fronte strada, che peraltro per buona parte sono di proprietà comunale. Un lavoro di alcune ore, con la collaborazione dei cantonieri del Comune, che ha dato un risultato importante anche sotto il profilo della sicurezza per gli utenti delle strade. Nei giorni scorsi invece un altro gruppo di cittadini si è organizzato per ripulire e riordinare la zona della Botte, anche in questo caso diradando e potando piante e sistemando alcune aree boschive. Un atteggiamento di grande disponibilità e responsabilità, che come Amministrazione abbiamo apprezzato molto, e che segnala quali risultati importanti si possono ottenere attraverso una collaborazione attiva della cittadinanza.



PETRONI ASSICURAZIONI



GENERALI
INA Assitalia

**SERVIZI ASSICURATIVI DI TUTTI I RAMI
SERVIZI FINANZIARI E INVESTIMENTI - RCA AUTO**

**VIA ROMA 40/A - TEL. 0522 812455
CASTELNOVO NE' MONTI
CASTELNOVOMONTI@GENERALIINAREGGIO.IT**

**SUB AGENZIA VILLA MINOZZO - PIAZZA MARTIRI DI CERVAREOLO 2/C
REFERENTE LUCA MAGNANI 333 6054600 - 0522 720110
VILLAMINOZZO@GENERALIINAREGGIO.IT**

Si rileva la qualità dell'aria in viale Bagnoli

Nuova campagna di raccolta dati dopo quella della scorsa estate

E' iniziata da pochi giorni una nuova campagna di rilevazione della qualità dell'aria a Castelnuovo.

La centralina di Arpa è stata posizionata nel parcheggio attiguo alla sede Enel di viale Enzo Bagnoli. Questa nuova rilevazione segue quella effettuata l'estate scorsa, con la centralina posizionata però nei pressi delle scuole medie, in via Sozzi.

Su questa seconda rilevazione incentrata specificamente su viale Bagnoli, spiega l'Assessore all'Ambiente Chiara Borghi: "La nuova campagna è partita il 25 novembre e proseguirà fino all'8 gennaio 2015. Quella svolta in estate aveva evidenziato che la situazione dell'aria a Castelnuovo non presentava alcuna criticità: per le PM10 non si era verificato nessun superamento del valore limite giornaliero, per il biossido di azoto le concentrazioni

massime orarie erano state sempre inferiori ai 40 $\mu\text{g}/\text{m}^3$, tranne due sole giornate in cui si erano raggiunti i 60 $\mu\text{g}/\text{m}^3$, rispetto ad un valore limite di 200 $\mu\text{g}/\text{m}^3$, e per gli inquinanti da traffico le concentrazioni di monossido di carbonio erano sempre, sia nei valori medi che in quelli massimi, inferiori al limite di quantificazione strumentale, fra i 0,1 e 0,4 mg/m^3 . Erano però emerse delle richieste di controllo e analisi della situazione dell'inquinamento atmosferico più specifiche su viale Bagnoli, perché per quella zona la ricerca effettuata dalla centralina in via Sozzi poteva offrire soltanto delle proiezioni, e non dei dati completi. L'Amministrazione ha dunque deciso di far ripetere le analisi, come aveva già annunciato, posizionando proprio su viale Bagnoli il laboratorio mobile.

Questi nuovi dati saranno resi pubblici non appena disponibili".



Natale è anche una occasione per insegnare il riciclo

Laboratori e iniziative per gli studenti

Protagonista del Natale a Castelnuovo sarà anche un bel progetto sostenuto dall'Assessorato all'Ambiente insieme ad Iren, con gli studenti delle scuole sul riciclo, per insegnare a bambini e ragazzi a recuperare e riciclare gli oggetti in un periodo come il Natale che è abbastanza "a rischio" per quanto riguarda gli sprechi.

All'appello lanciato per partecipare a questa iniziativa, hanno risposto positivamente la scuola elementare Giovanni XXIII con alcune classi, che hanno preparato addobbi di riciclo che sono stati utilizzati per decorare l'albero di Natale del centro direzionale, e che hanno anche condotto un laboratorio didattico con un ormai noto presepe castelnovese di adozione, Sergio Cardone. Ha partecipato anche la scuola materna Mater Dei con la realizzazione di un presepe realizzato con materiale riciclato che è esposto al Teatro Bismantova.





CASALE DI BISMANTOVA

INFO 0522 610902
www.bianchiprogettocasa.it
ristrutturazione edilizia con agevolazione fiscale fino a 48.000,00
possibilità di acquisto al rustico e personalizzazione del progetto



Si predispone un “piano emergenza neve” per cercare di evitare problemi al Ponte Rosso

Martedì mattina, 9 dicembre, si è svolto un sopralluogo operativo sulla rotatoria realizzata in zona Croce, lungo la statale 63, in vista delle prossime nevicate anche a quote collinari, così da definire un piano che eviti o comunque mitighi i rischi di blocco del traffico nella zona del Ponte Rosso. Il summit ha visto la partecipazione del Sindaco di Castelnuovo Enrico Bini, del responsabile dell'Ufficio Tecnico Chiara Cantini, esponenti delle Forze dell'Ordine, e tecnici di Anas. **Spiega il Sindaco Bini: “Abbiamo voluto confrontarci per capire quali provvedimenti possiamo prendere per cercare di stilare un piano di intervento in occasione di possibili**

nevicate copiose, perché la realizzazione della nuova rotatoria, in attesa dell'apertura della variante del Ponte Rosso (che non avverrà fino al completamento del secondo stralcio, ndr) potrebbe causare difficoltà ai mezzi soprattutto in salita verso il centro di Castelnuovo. Abbiamo avanzato la richiesta ad Anas di avere un mezzo spartineve



fisso in loco per intervenire tempestivamente in occasione delle nevicate, ed inoltre abbiamo richiesto la disponibilità anche della Polizia

Provinciale per effettuare un controllo più assiduo, soprattutto dei mezzi pesanti che vogliano salire il Ponte Rosso: a quelli che non avranno le catene montate o comunque non saranno adeguatamente attrezzati, verrà impedito di salire prima di effettuare il montaggio. Stiamo anche valutando l'apposizione di cartellonistica in merito a questo aspetto, ed intendiamo anche inoltrare una comunicazione a tutte le associazioni di categoria dei trasporti perché prestino la massima attenzione al fatto che in caso di necessità i mezzi siano adatti a viaggiare sulle strade della montagna”. Sulla situazione inerente il completamento del secondo stralcio della variante al Ponte Rosso Bini conclude: “Non ci sono sostanziali novità, ma la Provincia è comunque impegnata nel reperimento più rapido possibile dei fondi necessari a coprire l'appalto”.

Cresce l'importanza delle attività di protezione civile

Col passare degli anni, a causa dell'intensificarsi delle grandi emergenze, la funzione di Protezione Civile ha assunto un ruolo sempre più strategico per il territorio nazionale e locale. Un buon servizio di protezione civile non solo può garantire il salvataggio di vite umane ma ridurre al minimo i disagi per la popolazione che si generano a seguito di ogni calamità naturale. L'organizzazione di Protezione Civile è complessa e si sviluppa su più livelli che dal nazionale (Capo dipartimento Gabrielli) si articolano a livello Regionale, Provinciale e Comunale attraverso la collaborazione e coordinamento di forze dell'ordine preposte (Carabinieri, Polizia Stradale e Municipale, Vigili del Fuoco, Gruppi cinofili) di Enti Pubblici e soprattutto la presenza preziosa e gratuita tanti volontari che attraverso formazioni ed esercitazioni garantiscono un livello di intervento integrato, efficace e di qualità.

Sul tema di questo volontariato, vorrei soffermarmi in particolare perché è un argomento che ci riguarda da vicino e

se opportunamente valorizzato può fare la differenza in situazioni di emergenza. Nel nostro territorio locale oltre ai Volontari di Protezione Civile operano l'Associazione Nazionale Alpini, la Croce Verde, il Soccorso Alpino, i Gruppi cinofili, in un impegno costante ed attento a tutte le situazioni di emergenze che si verificano a livello sia locale che nazionale. **Credo che a loro vada rivolto il nostro ringraziamento e il nostro sostegno da parte di tutta la cittadinanza per l'esempio e la dedizione che gratuitamente offrono alle comunità in cui sono chiamati ad operare.** Un servizio che va sostenuto e potenziato. Invitiamo pertanto chi fosse interessato ad impegnarsi a contattare direttamente le diverse associazioni di volontariato dedicate a tale servizio. La Funzione di Protezione Civile è stata delegata dalle amministrazioni comunali all'Unione dei Comuni di recente costituzione. Tale funzione si esercita principalmente in due diversi momenti: in fase di intervento e in fase di prevenzione. **All'interno di questa seconda tipologia la nostra ammini-**

strazione provvederà, nei prossimi mesi, ad organizzare incontri per informare e formare la popolazione sulle procedure da seguire nei casi di emergenza e per illustrare il Piano Comunale di Protezione Civile documento fondamentale per ogni attività in cui si descrivono le operazioni da eseguire, la dotazione dei mezzi a disposizione e tutte le funzioni responsabili per ogni intervento. Iniziamo questo percorso di comunicazione e coinvolgimento dei cittadini allegando al presente Giornalino

Comunale un depliant, da conservare in famiglia, che crediamo possa essere un utile strumento per suggerire alcune semplici regole da seguire in tutte le situazioni di rischio possibili.

Vi invitiamo quindi a tenervi sempre informati su cosa fare in caso di calamità naturale e a partecipare ai prossimi appuntamenti che saranno organizzati dall'amministrazione comunale nella convinzione che più siamo informati più saremo in grado, qual ora ci fosse necessità, di affrontare in modo adeguato ogni situazione.

Silvio Bertucci

Assessore alla Protezione Civile



Una esercitazione di Protezione Civile alla Pietra di Bismantova

Azienda certificata



RELAITRON



ANTIFURTI CERTIFICATI



SEDE: REGGIO EMILIA - Via Monti Urali, 50

Tel. 0522 334717 Fax 0522 337240

www.relaitron.it e-mail: info@relaitron.it

AFFIDA LA TUA ABITAZIONE A MANI ESPERTE DELL'APPENNINO

PRONTA ASSISTENZA E CONSULENZA • PREVENTIVI GRATUITI



partner

windhager

CALORE E FUTURO

TERMIDRAULICA MASSIMO ZANNONI

risparmio energetico per ogni esigenza

PANNELLI SOLARI . LEGNA-PELLET . GEOTERMIA

INVESTI IN CASA TUA

con i nostri sistemi di recupero energetico

Quanto ti costa riscaldare la tua casa?

**Vecchia spesa
di combustibile***

GASOLIO / GPL

COSTO MEDIO

3.000 €

COSTO ELEVATO

5.000 €

COSTO ELEVATISSIMO

8.000 €

**Nuova spesa
di combustibile***

LEGNA

640 €

1.070 €

1.700 €

PELLET

1.165 €

1.940 €

3.100 €

(*) Valori indicativi in funzione del prezzo di mercato
dei combustibili e delle tecnologie applicate

Non solo! Oltre al minor costo del combustibile
puoi beneficiare di

INCENTIVI del conto termico (DL 28/2012)

DETRAZIONE FISCALE del 50% e del 65%

CASTELNOVO NE' MONTI Piazza Peretti, 9/P

Per un'offerta contattaci: tel. 0522 610870 - 335 5847331

info@termoidrauliczannoni.it

www.termoidrauliczannoni.it



STEFANO MAIOLI

CAPPOTTI E TINTEGGI

www.cappottietinteggi.it

Castelnovo ne' Monti (RE) - Tel. 338.5077242



ISOLAMENTO A CAPPOTTO

Perchè conviene fare un isolamento a cappotto di un edificio La dispersione termica dei nostri edifici è enorme ed il costo dei combustibili aumenta ogni giorno di più. Si rende quindi necessario, in fase di realizzazione di un edificio, ma anche durante una ristrutturazione, prevedere un isolamento termico dell'immobile. Un sistema di isolamento termico ha lo scopo di ostacolare il passaggio del calore: dall'interno verso l'esterno in inverno e dall'esterno verso l'interno in estate.

Ponte termico I ponti termici sono veri e propri "buchi di calore", vie di fuga per il calore verso l'esterno e verso l'interno e determinano riduzione del potere isolante complessivo della parete; raffreddamento delle superfici interne più prossime, con conseguente creazione di condensa e proliferazione di muffe e batteri (in inverno); rapida trasmissione del calore nell'ambiente interno e conseguenti disagi abitativi (in estate).

Condensazione e muffa Il vapore acqueo viene generato da attività quotidiane come cucinare, asciugare il bucato, utilizzare acqua calda: la sua stessa concentrazione in un ambiente influenza direttamente la formazione di condensa. Per evitare la formazione di condensa è necessario che la temperatura delle superfici interne sia superiore alla temperatura di condensa, ottenibile attraverso un adeguato isolamento termico.

Traspirabilità delle pareti Come numerosi studi confermano, i muri non "respirano" o, comunque, solo in minima parte. Questo significa che non è la "traspirabilità" delle pareti a smaltire il vapore acqueo generato all'interno delle abitazioni: occorre una opportuna ventilazione. I ricambi d'aria comportano un costo decisamente trascurabile se realizzati in un ambiente adeguatamente coibentato e con una massa muraria tale da avere accumulato (e non dissipato) il calore generato (e "pagato").

I VANTAGGI DI UNA SCELTA SICURA

Vantaggi abitativi: il confort di un clima ideale (controllo di temperatura ed umidità); il benessere di un ambiente sano (controllo di condense e muffe)

Vantaggi prestazionale: l'efficacia della soluzione costruttiva più corretta per il migliore isolamento; la semplicità nell'ottenere alle normative in materia di efficienza energetica; la prestazione che assicura buona e lunga vita al fabbricato; lo spazio abitativo recuperato rispetto ad altre soluzioni

Vantaggi economici: la drastica riduzione dei consumi per la climatizzazione (caldo, freddo); l'aumento del valore dell'immobile; la possibilità di accedere a incentivi, agevolazioni fiscali e deroghe a normative edilizie

Vantaggi ambientali: il considerevole risparmio energetico; il contributo al contenimento del riscaldamento planetario; la riduzione dello sfruttamento delle risorse fossili

TINTEGGI

Eseguiamo tinteggi e verniciature di interni ed esterni di elevata qualità, con materiali innovati e con tecniche avanzate: marmorino, spatolato, velature, spugnature, stucchi a spatola, stucco veneziano, stucco mantovano, filetti e decorazioni di ogni genere, tinteggi a base calce, verniciature.

Garantiamo una consulenza qualificata per la scelta degli interventi da compiere sulla base dello studio del caso specifico, senza limiti di metratura.



SISTEMI VERNICIANTI PER L'EDILIZIA

Applicatori ufficiali San Marco

L'azienda Stefano Maioli è applicatore ufficiale San Marco, azienda leader nella produzione di sistemi vernicianti per l'edilizia.

Tinteggi di interni Realizziamo: stucchi veneziani, stucchi mantovani, marmorino. Decorazioni: velature, pitture a terre fiorentine, antichi decori. Lavori di cartongesso di ogni tipo, pavimentazioni e piani.

Tinteggi di esterni Per l'esecuzione di lavori su pareti esterne ci avvaliamo di ponteggi che montiamo in sicurezza anche in situazioni difficili.

Tutti i lavori che realizziamo sono coperti da garanzia certificata della durata di 10 anni.

ALTRI SERVIZI

La nostra mission è quella di sollevarvi dalle preoccupazioni, lasciandovi concentrare su ciò che è davvero importante: la scelta del risultato. Per questo offriamo una gamma completa di servizi: un solo interlocutore per tutto questo: impermeabilizzazione di balconi con piastrelle e Mapelastix, carteggiature e verniciature infissi e scuri e ringhiere, sostituzione di infissi e tapparelle, interventi elettrici con certificazione, restauri, posa in opera di cartongesso (pareti divisorie, soffitti e controsoffitti) e pavimenti in legno o laminato

Restauri La salute delle pareti è fondamentale per la buona riuscita dei tinteggi. Per questo ci occupiamo di ristrutturazioni murarie, trattamenti antiruggine, anticondensa e antimuffa. Eseguiamo inoltre opere di restauro murario interno ed esterno. Abbiamo soluzioni per qualsiasi esigenza e forniamo un servizio tutto incluso per minimizzare le preoccupazioni e gli oneri gestionali del Cliente. Contattateci e senza impegno vi forniremo tutte le informazioni necessarie.



RIVESTIMENTI A CAPPOTTO - TINTEGGI DI INTERNI ED ESTERNI
STUCCHI VENEZIANI E MANTOVANI - INTONACATURA
RESTAURI - VERNICIATURA E RIPRISTINO INFISSI E SCURI
RISTRUTTURAZIONI IN GENERE - POSA CARTONGESSO - PAVIMENTI