

# Castelnovo ne' monti



Organo della Giunta Comunale di Castelnuovo ne' Monti - Autorizzazione del Tribunale di Reggio Emilia n. 590 del 20 marzo 1985 - Periodicità trimestrale - Anno XXII, n. 2, giugno 2007 - Proprietario: Amministrazione Comunale di Castelnuovo ne' Monti - Direttore Responsabile: Luca Tondelli - Stampa: La Nuova Tipolito - Felina di Castelnuovo ne' Monti

POSTE ITALIANE  
- TASSA PAGATA -  
INVII SENZA INDIRIZZO  
AUT. DC/DCI/RE/2121/2002  
DEL 21.06.2002

## INFORMAZIONI

GIUGNO 2007

# Un antipasto d'estate

## PARTECIPAZIONE: diverse iniziative per un unico obiettivo

Ci sono importanti iniziative appena concluse, in corso, ed in programma per l'immediato futuro che hanno come obiettivo comune **incrementare il processo di partecipazione dei cittadini agli indirizzi di azione dell'Amministrazione comunale**. Un esempio concreto è il recente questionario consegnato a tutte le famiglie del Comune, e tramite la collaborazione delle scuole a tutti gli studenti, anche a quelli delle superiori che provengono da altri Comuni della montagna. Un questionario sulla viabilità e la mobilità del centro di Castelnuovo che ha avuto un riscontro andato oltre ogni nostra ottimistica aspettativa: sono stati più di 2200 i questionari restituiti dalle famiglie e dagli studenti accuratamente compilati. **In questo numero di Castelnuovo ne' Monti Informazioni vi presentiamo alcuni risultati di questa grande operazione.** Le tantissime annotazioni, i suggerimenti e i consigli inseriti nello spazio riservato alle note libere hanno richiesto tempi più lunghi di elaborazione, ed un riassunto su questa parte del questionario sarà fornita non appena disponibile. **Quello che emerge dai dati già elaborati è un quadro abbastanza confortante** sulla situazione del traffico e della mobilità urbana. L'indagine svolta presso gli studenti evidenzia un massiccio uso dell'auto per andare o essere accompagnati a scuola (quasi l'80% delle risposte), anche perché viene considerato poco sicuro dalla maggioranza dei ragazzi spostarsi in bici o in motorino. Una forte maggioranza di ragazzi ritiene invece utili rotatorie ed attraversamenti pedonali rialzati per aumentare la sicurezza, e c'è la richiesta all'Amministrazione perché incrementi le politiche di sostegno alla cultura della strada, più rispettosa dei pedoni. Interessanti anche i dati emersi dalle domande poste alle famiglie: **il 78% di chi ha risposto ritiene che con l'adozione di rotatorie, attraversamenti rialzati, incroci risistemati e semafori la viabilità del comune sia migliorata.** Il 77% ritiene poi utile realizzare nuove rotonde. Infine, il 70% degli intervistati afferma di essere abbastanza o molto soddisfatto di vivere a Castelnuovo, ed il 62% ritiene l'aspetto del paese abbastanza o molto gradevole. Dati per noi di grande interesse quindi, che ci permetteranno di mettere a punto le nuove misure sulla rete viaria, per tendere ad una condizione meno aggressiva e più tranquilla dello spazio stradale, che oggi nel sentimento comune viene avvertito come oggetto di appropriamento da parte dell'utente motorizzato a scapito dei pedoni e delle due ruote. **Ma non è certo questa l'unica azione che il Comune sta intraprendendo sul tema della partecipazione:** stia

continua a pag. 2

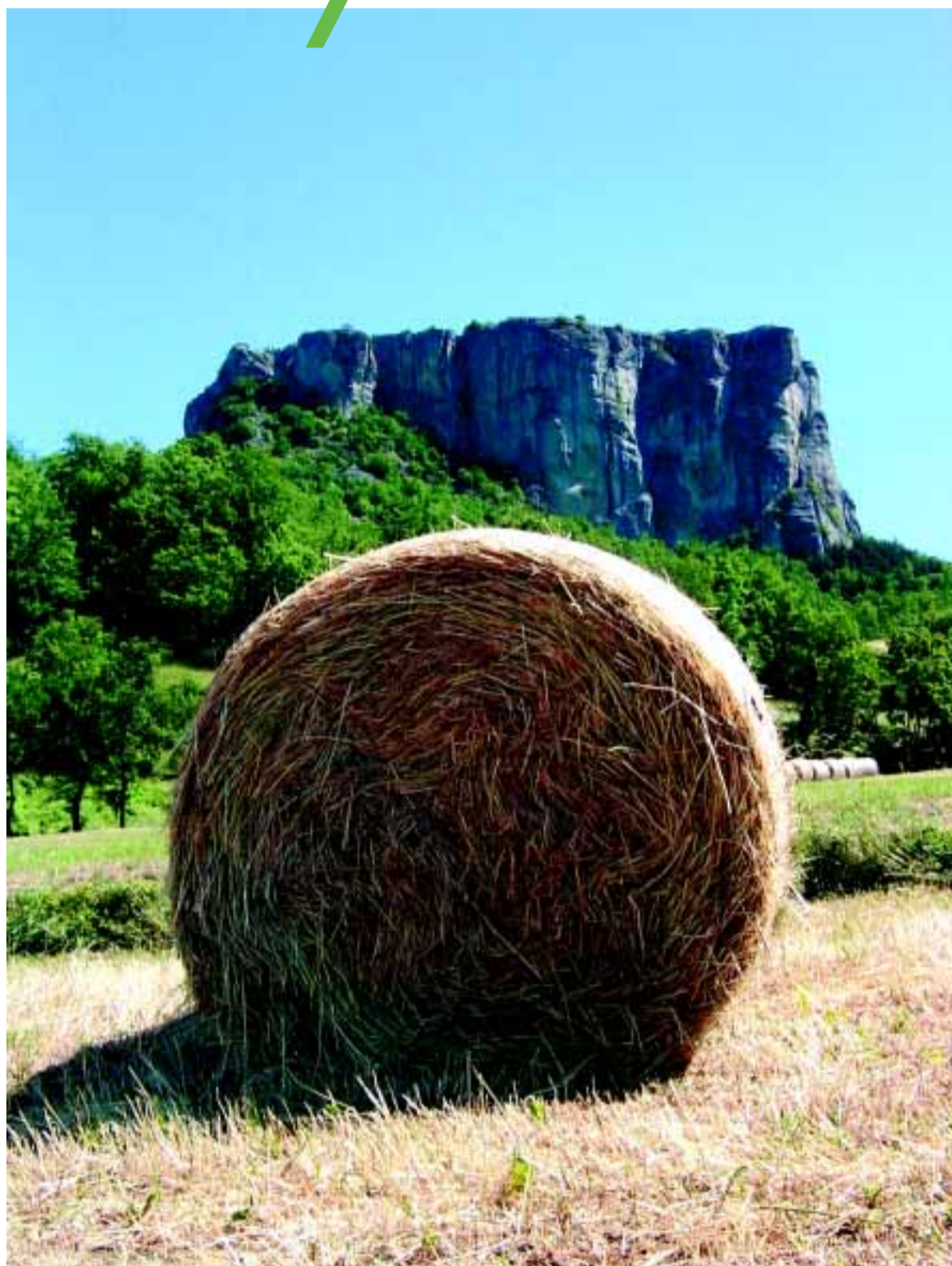

*Sotto il Segno del Leone*

# GIUGNO

**8 venerdì**  
Concerto di Primavera  
della Banda Musicale di Felina  
Felina, Cinema Teatro Ariston - ore 21,15

**23 sabato**  
Saltatempo - Scorribande nei luoghi della creatività  
Castelnuovo ne' Monti, Centro Culturale Polivalente  
e Teatro Bismantova - dalle 16 alle 2 (programma a pag)

**30 sabato**  
fino a domenica 15 luglio  
Mostra collettiva "ControEvento"  
Castelnuovo ne' Monti, Palazzo Ducale - tutti i giorni 16-19  
Inaugurazione: sabato 30 giugno - ore 18

## Il rugby con radici a Montecastagneto

Alessandro Zanni, titolare  
nella nazionale italiana di  
Rugby, pronto per il Mondiale

Nei mesi di febbraio e marzo 2007 si è svolto un grande torneo internazionale: il "Sei Nazioni". E' stato un momento importante per lo sport: moltissimi italiani infatti, grazie agli importanti successi della squadra nazionale, hanno scoperto il fascino e il grande spettacolo offerti da uno sport antico e "nobile": il rugby. Pochi però sanno che uno dei titolari di quella nazionale ha radici a Castelnuovo Monti, dove ancora oggi risiedono alcuni suoi parenti e dove torna tutti gli anni per qualche giorno di vacanza. Si tratta di Alessandro Zanni, il cui padre, Riccardo, è originario di Montecastagneto, dove ancora oggi abita il nonno di Alessandro, Ennio, e dove lavora la zia Deanna, molto conosciuta per essere insegnante all'Istituto agrario castelnovese Motti. **Alessandro ha 23 anni**, è un ragazzo di 1 metro e 95 per 102 chili, che vanta già una ventina di presenze nella nazionale maggiore più molte altre nelle nazionali giovanili. Lo abbiamo intervistato per Castelnuovo Monti Informazioni.



Alessandro Zanni  
con la maglia della Nazionale

**Alessandro come hai deciso di avvicinarti al rugby?**

"La mia famiglia vive da ormai molti anni a Udine, e quando avevo meno di sei anni un nostro vicino di casa era il Presidente della società "Leonorso", una importante realtà rugbystica ancora oggi in attività, tanto che negli anni ha cominciato a collaborarvi anche mio padre. Comunque questo nostro amico mi disse che sarei potuto andare a fare un provino, per vedere se mi fossi divertito. Sono andato e mi è piaciuto molto giocare, fin dall'inizio: anche i miei genitori hanno scelto di sostenermi perché hanno capito che era uno sport duro ma non pericoloso. Mio padre è stato anche lui un mio allenatore fino ai 12 anni".

**Hai continuato a giocare ad Udine fino a quella che è la "serie B" del Rugby italiano, ma nel frattempo sono arrivate le prime chiamate in nazionale.**

"Sì, ho fatto tutte le nazionali

continua a pag. 4

segue da pag. 1

do sul tema della Partecipazione: stiamo infatti avviando un ambizioso progetto intitolato "Il centro delle idee: un laboratorio urbano per il progetto delle aree centrali", che per diversi aspetti è strettamente legato al questionario proposto. La finalità principale di questa iniziativa è infatti esaminare collocazione ed attuale utilizzo dei principali spazi pubblici (es. Municipio, Palazzo Ducale, Centro Culturale, l'edificio che ospita il Corpo Forestale, ecc.) ridefinire ove necessario le diverse funzioni, considerare l'impatto delle aree oggetto di riqualificazione e valutare se con variazioni si possono

## UNA GRANDE INIZIATIVA APPENA CONCLUSA, UN PROGETTO IN PARTENZA Partecipazione: diverse iniziative per un unico obiettivo

I risultati del questionario sulla mobilità

ravvivare alcune aree del paese che necessitano un rilancio (vedi il Centro Storico).

A questo processo ovviamente si lega un parallelo attento esame della viabilità che potrebbe presentare nuove necessità, che vorremmo anticipare. Dunque il progetto si prefigge una riflessione comune su proposte di insediamento e ricollocazione di una serie di funzioni, di natura pubblica, privata e di utilità sociale, anche con possibile recupero di edifici non utilizzati all'interno del Centro Storico.

E' l'avvio di un percorso per ridefinire una parte importante del paese, e in modo complessivo la centralità di Castelnuovo rispetto al sistema territoriale appenninico.

- Inizialmente un gruppo di ricerca appositamente interpellato dal Comune svolgerà una serie di interviste ad interlocutori che saranno individuati con la collaborazione dell'Amministrazione.
- Saranno poi organizzati, ad integrazione delle informazioni raccolte, alcuni incontri con gruppi

ed organizzazioni locali.

- Verrà definito uno schema di intervento che sulle indicazioni raccolte permetta all'Amministrazione di elaborare una proposta progettuale.
  - Sarà infine proposto un momento pubblico di presentazione dei risultati alla cittadinanza: in questa fase potranno essere raccolti ulteriori suggerimenti e proposte.
- Seguiranno poi dei nuovi "workshop" aperti alla cittadinanza

za per sviluppare determinati temi, lavorando ad esempio sul sistema delle piazze centrali del paese, su via Roma, sulla collocazione delle funzioni centrali. Questi incontri vedranno la partecipazione dei ricercatori dell'istituto per la Ricerca Sociale (IRS) che avranno seguito sin dall'inizio il processo di consultazione. I risultati dei workshop costituiranno parte integrante della proposta progettuale complessiva. Un progetto importante che richiederà un forte impegno da parte nostra ma anche una costante partecipazione dei cittadini.

Il Vice Sindaco  
e Assessore alla Partecipazione  
Fabio Bezzi

### ALCUNI RISULTATI DEL QUESTIONARIO FAMIGLIE

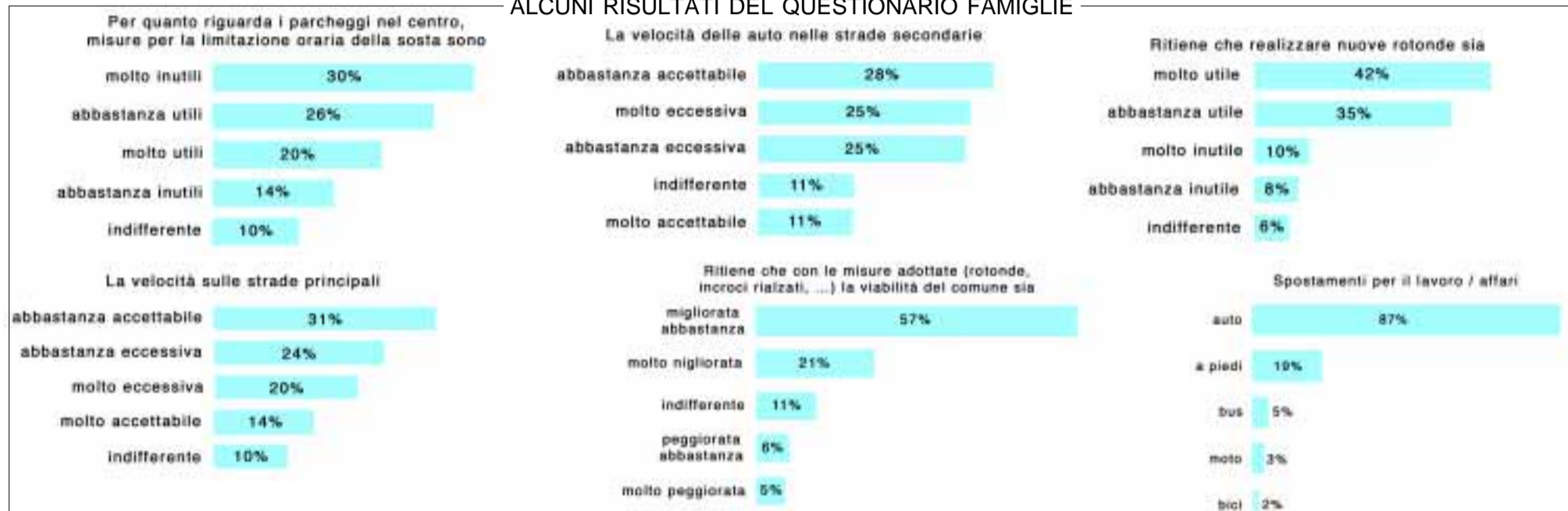

AGGIUDICATO IL BANDO PER IL CENTRO BENESSERE

## La posizione della Giunta su piazzale Pietri

In fase di adozione il Poc che prevede l'intervento

Sul tema della ristrutturazione e valorizzazione di Piazzale Dorando Pietri (legata al bando per la realizzazione del nuovo Centro Benessere nell'area Coni) nelle ultime settimane c'è stata una discussione che ha visto tre residenti della zona avviare un ricorso al Tar, perché contrari all'intervento che prevede la realizzazione di nuovi spazi residenziali e commerciali. L'Amministrazione aveva già incontrato nei mesi scorsi, per due volte, i cittadini che sostengono il ricorso, e li incontrerà nuovamente quando si dovranno prendere le decisioni definitive sul progetto, che ricordiamo è soggetto al Piano Urbanistico Attuativo e dovrà essere discusso ed approvato in Consiglio comunale. Ci sono tre ipotesi sulla collocazione dei volumi residenziali e commerciali, ormai ben note. Per motivi tecnici ed urbanistici riteniamo attualmente preferibile quella che vede a monte della piaz-

za l'area commerciale, ma nulla è stato scelto definitivamente. Prima di farlo ribadiamo che incontreremo ancora i cittadini: riteniamo comunque che il fatto che i ricorrenti abbiano ritirato la richiesta di sospensiva degli atti inizialmente presentata al Tar sia significativo, e dimostri la complessità e difficoltà del ricorso, le cui motivazioni a nostro parere non trovano riscontro nella correttezza delle procedure amministrative. Intanto è terminata la gara di appalto per la realizzazione del nuovo Centro Benessere, che è stata vinta dalla Camar, importante consorzio della montagna. I lavori nell'area Coni partiranno quindi al più presto. L'intervento su piazzale Pietri era contenuto nel Piano strutturale comunale (Psc), un documento pubblico, adottato dalla precedente Amministrazione nel 2003: vi erano già chiaramente espresse le linee per la riqualificazione dell'area, e quel documento rimase per mesi a disposizione di tutti i tecnici per

osservazioni. Inoltre nel dicembre del 2006 sono stati organizzati dall'Amministrazione due incontri pubblici, con invito personale inviato a casa a tutti i capi famiglia e locandine affisse in paese, sulle tematiche urbanistiche e sui lavori pubblici nel capoluogo. Ma la partecipazione fu davvero esigua, al contrario ad esempio di Felina e delle altre frazioni dove partecipò molta gente. Siamo comunque certi che la grande maggioranza dei castelnovesi condivide la realizzazione del Centro Benessere nell'area Coni e la conseguente riqualificazione e rivalutazione di Piazzale Pietri. Ribadendo la nostra disponibilità a nuovi incontri su questo tema, ringraziamo i residenti in via Morandi e piazzale Pietri che poco tempo fa sono venuti in Municipio a complimentarsi per l'intervento sulla stessa via, che ha visto la realizzazione dei nuovi marciapiedi e la sistemazione dell'arredo urbano, e ad espre-

mere anche il loro sostegno alle ipotesi di intervento su piazzale Pietri. Relativamente alle preoccupazioni espresse per le attività presenti nel quartiere, garantiamo che terremo nella massima attenzione le loro esigenze. La ristrutturazione è comunque una scelta urbanistica importante, sulla quale non ci pare necessario sviluppare aspre polemiche riguardanti scelte delle passate amministrazioni o tantomeno aspetti personali dei soggetti coinvolti. Sul tema del nuovo bocciodromo confermiamo che è

previsto nel progetto di massima della struttura polifunzionale nel Centro fiero, e che abbiamo già avuto incontri con la società bocciofila, e altri ce ne saranno, per decidere le modalità con cui realizzare questa nuova sede. A Felina esiste un bocciodromo realizzato pochi anni fa dai soci con un contributo dell'Amministrazione: riteniamo che anche per il capoluogo possa essere percorsa questa strada di attiva partecipazione.

La Giunta



Piazzale Pietri

**Erboristeria Mille fiori**  
Castelnuovo ne' Monti (RE)  
via Micheli 6/a - tel. 0522 812019

**P.M. BIAGINI**  
Carrozeria auto Soccorso stradale  
24h su 24  
Via Artigianale Croce 18a - Tel. 0522 611446  
42035 - CASTELNOVO NE' MONTI (RE)

**Magnani**  
ELETTRODOMESTICI - IMPIANTI ELETTRICI  
VIDEO HI-FI  
Via F.lli Kennedy 55  
Felina - Tel. 0522 814131

**BELVEDERE**

**Prampolini srl**  
Rivenditore autorizzato  
**VELUX**  
Porte a scomparsa  
**ECLISE**  
Mattoni tipo a mano e tegole  
**FBM**

Esteso magazzino di materiale edile

**AMPIO PUNTO VENDITA DI PRODOTTI DA FERRAMENTA E BRICOLAGE - SMALTI, VERNICI E PITTURE PER ESTERNI, INTERNI E LEGNO**

Via Fornacione, 6 - FELINA - Tel. 0522 814113 - E-mail: prampolini.seriglio@libero.it

UNA GRANDE OPPORTUNITÀ RIVOLTA A BAMBINI E RAGAZZI

# I Cavalieri del Graal

Nuovi campi estivi con tantissime proposte

Si intitola "I cavalieri del Graal" la serie di campi estivi organizzata a partire da metà giugno e fino al 27 luglio da **Comune di Castelnuovo e Oratorio Don Bosco, con l'aiuto della Cooperativa Creativ**. Un impegno comune per proporre alle famiglie una preziosa opportunità per l'estate 2007: 6 settimane di attività educative e sportive aperte a tutti i bambini e ragazzi dai 6 ai 12 anni. **La novità di quest'anno sta nell'offerta molto più ampia e articolata:** la possibilità di partecipare alle attività del mattino, del pomeriggio o entrambe, l'opzione del pranzo insieme, gli educatori professionisti insieme ai volontari giovani, i laboratori divisi per fasce d'età, le gite in montagna, in piscina o nei parchi tematici, gli spazi delle scuole della Pieve e

quelli dell'Oratorio Don Bosco. **Sappiamo che il gioco per i bambini è la cosa più seria che ci sia**, e la loro fantasia è più reale della materia stessa. Proprio questi strumenti, il gioco e l'ambiente fantastico, vissuti in una relazione di gruppo guidata da alcuni "grandi", rendono l'esperienza del Centro estivo fortemente educativa, perché esaltano le potenzialità espressive dei ragazzi. **L'invito quindi è per tutti i bambini e ragazzi che vogliono mettersi alla ricerca del misterioso Graal** che li condurrà a conoscere se stessi e a crescere nell'amicizia. Il centro estivo è aperto a **tutti i bambini dai 6 (nati del 2000) ai 12 anni (nati nel 1995)** e permette l'iscrizione a turni di due settimane e su quattro modalità giornaliere. La mattinata si svolgerà presso la Scuola Elementare di Pieve così come il pranzo, il pomeriggio invece sarà organizzato pres-

so l'Oratorio Don Bosco. Saranno proposte attività di gioco, laboratorio, sport, gite e giornate in piscina seguiti da personale specializzato messo a disposizione dal Comune attraverso l'incarico alla Coop. Creativ e con volontari dell'Oratorio Don Bosco. Tutte le settimane verrà proposta una giornata di gita (indicativamente il mercoledì) e una giornata in piscina a San Polo d'Enza (indicativamente il venerdì). **E' già possibile iscriversi ai campi estivi** (frequentabili secondo diverse modalità) alla Scuola di Pieve il lunedì per i moduli di tutto il giorno e del solo mattino; al Servizio Scuola del Comune (in via Roma, Centro polivalente); all'Oratorio Don Bosco per il solo pomeriggio alle 14 del lunedì. Per informazioni è possibile contattare il Servizio Scuola (tel. 0522 610241), Creativ (tel. 0522 873011) oppure l'Oratorio Don Bosco (tel. 0522 812401 — 340 6735040).



## Progetto segnaletica nuove rotte per Castelnuovo né Monti

Incontro pubblico, **mercoledì 20 giugno, alle ore 21** nella Sala consiliare, in Municipio a Castelnuovo Monti.

Sarà presentato lo studio per l'adeguamento della segnaletica stradale e urbana di Castelnuovo, Felina e dalle città di Reggio Emilia, Mode-

na e Parma verso il capoluogo dell'Appennino reggiano. **Saranno presenti gli estensori del progetto:** l'architetto Alessandro Canovi ed Evita Gelati dello Studio Evita Comunicazione.

*Il vice sindaco*  
**Fabio Bezzi**

## Si parla di sicurezza con i giovani

**Il 22 giugno, alle ore 21 in Municipio, si terrà un incontro pubblico, richiesto da un gruppo di giovani della montagna ed organizzato in collaborazione con l'Amministrazione comunale, dal titolo "Sicurezza stradale a Castelnuovo Monti: problemi e soluzioni".** La cittadinanza è invitata a partecipare.

in collaborazione con  
Regione Emilia Romagna  
Provincia di Reggio Emilia  
Comunità Montana dell'Appennino Reggiano

Stazione Alpina di Reggio Emilia  
Comune di Castelnuovo né Monti  
Gruppo Alpini di Castelnuovo né Monti  
Squadre Alpina  
Protezione Civile A.N.A.

**51ª Adunata Provinciale degli Alpini**  
**Castelnuovo né Monti 2007**

**ABBIGLIAMENTO E INTIMO 0-14**

**BIMBO MIX**  
tel. 0522.814504

Via Kennedy 47/E . FELINA

**PESCHERIA L'ARAGOSTA**

di Bedogni Maximiliano s.r.l.

**ROSTICCERIA DI PESCE • PESCE FRESCO E CONGELATO**

Piazzale G. Matteotti, 4/A  
Castelnuovo né Monti (RE) - Tel. 0522/812690  
Per prenotazioni 347/6942002 - 348/8821245

**La Nuova Tipolito**

**editoria & stampati pubblicitari**

tel. 0522 717428 - fax 0522 814457 - e-mail lanuovaitipolito@kd.it

**TEATRO BISMANTOVA**

**Sabato 23 giugno \* dalle 16 alle 2 di notte**  
Centro Culturale Polivalente | Teatro Bismantova

**Saltatempo**  
scorribande nei luoghi della creatività

**Saltatempo** è un evento lungo (più di...) un giorno. È un viaggio in due luoghi e spazi fisici del Comune di Castelnuovo Monti, il **Centro Culturale Polivalente** e il **Teatro Bismantova**, ma anche negli infiniti spazi e luoghi simbolici dove stanno l'arte, il pensiero e l'uomo. Si potrebbe quindi dire che è *un luogo solo e senza fine, dove il tempo è sospeso e quindi "salta": da un posto all'altro, da un mondo all'altro*. Quindi uno spazio di dialogo per tutti gli artisti che vivono e passano in montagna.

**Centro Culturale Polivalente**  
**Parte Iª \* C'era una volta... \* dalle 16 alle 18**

Il Pifferaio e le automobili: narrazione animata per bambini  
Voce narrante: Giliana Ceretti (a cura Biblioteca "A. Campanini")

"La Ballata di Cenerentola" di R. Piumini e P. Salvezza  
Coro di Voci Bianche e "Piccola Orchestra" dell'Istituto Musicale pareggiato "C. Merulo"

A seguire è prevista una sfilata di flauti e clown per le vie del paese fino ad arrivare sulle scalinate del Teatro Bismantova.

**Teatro Bismantova**  
**Parte IIª \* Una musica... \* dalle 18 alle 21**

**Foyer del Teatro**  
Concerto cameristico e vocale di musiche barocche Ensemble Frau

Premiazione Mostra Fotografica "Dolce come la vita"

Con la testa tra le nuvole proiezione filmato sull'opera dell'artista Ermanno Beretti

**Terrazza del Teatro**  
Fiabe Centimropolitane: letture e racconti comici di Camillo Canovi, musiche del Quartetto di Ottoni dell'Istituto Merulo

**Parte IIIª \* Nel mezzo del cammino... \* dalle 21 alle 24**

**Caffè del Teatro**  
"Note di formaggio" e "Dolci & Tisane": degustazioni a cura della Condotta di Slow Food dell'Appennino Reggiano

**Sala grande del Teatro**  
Musicommedia - Compagnia "Piccolo Sistina"

**Parte IVª \* Aspettando la rugiada \* da mezzanotte alle 2**

**Foyer del Teatro**  
Blu Notte: letture a cura della Scuola di Teatro Bismantova, musiche Davide Castellari Trio

Sipario: immagini e parole in libertà...

**Pubbl.invest**  
ADVERTISING AGENCY

Per questo spazio rivolgiti a **DIEGO D'AURIA** - Cell. 347 4023203

PUBBL.INVEST di A. Benassi  
via Viviani, 10 - 42100 Canali (RE)  
pubbl.invest@alice.it - tel. 0522 361093 - fax 0522 362388

PUBBL.INVEST srl  
via Togliatti, 1/1 - 42048 Rubiera (RE)  
tel. 0522 361093 - fax 0522 362388

Editore Anselmo Benassi  
**ATLANTE DELLE PROVINCE**  
Periodico annuale di informazione per gli automobilisti  
Aut. Trib. RE n. 1142 del 24/06/2005



MIGLIAIA DI BAMBINI ENTUSIASTI, CON LE LORO FAMIGLIE SU VIA ROMA

## Il Giro d'Italia: grande festa a Castelnuovo

E' stato un grande spettacolo, fatto di gente, di colori, soprattutto di bambini entusiasti a sventolare bandierine rosa: il passaggio a Castelnuovo Monti del Giro d'Italia 2007, lo scorso 21 maggio, ha vissuto un momento di vero spettacolo, fatto dalla folla, che ha integrato quello dato dai corridori. Di tifo sulle strade montane ce n'è stato per tutti. Fin dalla mattina si capiva che non era una giornata come le altre: ogni tanto lungo la strada che avrebbero percorso di lì a poco i corridori c'erano le caratteristiche scritte di incoraggiamento, qualcuna in ricordo di Pantani che sull'appennino transitò con il Giro del 2001, tante inneggianti a Gilberto "Gibo" Simoni, che a Castelnuovo ha un folto gruppo di amici di vecchia data. Poi con il passare del tempo durante la giornata è cresciuta anche l'attesa: giornata calda, ma la gente ha cominciato presto a posizionarsi attorno a via Roma, dove era posizionato il traguardo volante intitolato a Giannetto Cimurri. Alle 13 a scuotere la folla ci ha pensato il rumoroso e colorato tourbillon della carovana rosa, che a Castelnuovo ha fatto sosta regalando gadget tra musica e balli. Poi una nuova, fremente attesa: tantissimi i bambini lungo via Roma, con mamme e papà, tanti vestiti di rosa, tutti con le bandierine appositamente consegnate per l'occasione. Davanti al Teatro Bismantova, dove era posizionato lo striscione del traguardo, l'assem-

bramento più denso, ma sulle strade di Castelnuovo ad aspettare la corsa ci saranno state circa 5 mila persone. Alcuni giornalisti della stampa nazionale ed amministratori locali hanno avuto modo di apprezzare il Buffet allestito sul belvedere del teatro, dove sono stati offerti prodotti tipici montani: parmigiano reggiano, salame fioretino, erbazzone, torte caserecce, il tutto presentato con grande professionalità dai ragazzi dell'Istituto Motti. Una bella vetrina per il territorio. Poi l'arrivo delle macchine dell'organizzazione, le moto, le voci che danno i corridori impegnati a salire il Ponterosso. Ed infine l'entusiasmo della folla a far capire che il gruppo è dietro l'angolo, ancora prima che si possa vederlo. Poi all'improvviso il passaggio dei ciclisti, in un suono leggero di catene e rapporti che girano, che moltiplicato per tutti i partecipanti diventa imponente, ma non come l'incitamento della folla. Nei pochi secondi che è durato il transito c'è chi ha cercato di riconoscere il proprio idolo, chi ci è riuscito gli ha urlato un incitamento. Il tempo di una emozione e sono tutti passati, verso il Cerreto, nel caldo, per il grande sforzo prima di scendere verso il mare. Emozione breve ma intensa per gli spettatori, emozione che si ricorderà, perchè ogni passaggio del giro rimane un momento storico. Arrivederci grande corsa rosa, a presto dai nuovi qui da noi.



Gianluca Marconi e Paolo Ruffini con Giorgio Cimurri e Angelo Zomegnan



## ALESSANDRO ZANNI AI MONDIALI DI RUGBY

segue da pag. 1

giovani, specializzandomi nel ruolo di "terza linea" che è quello che copro ancora oggi: il terzo linea, che solitamente porta il numero 8, è un giocatore che tende a stare in fondo alla mischia e a prendere la palla che sbucca fuori velocemente. La prima chiamata nella nazionale maggiore è arrivata per un ritiro estivo, nel 2005, dopo che avevamo disputato un buon mondiale con la under 21. L'esordio ufficiale è avvenuto nel novembre del 2005, per una partita contro il Tonga (vinta 48 a 0 dall'Italia, ndr). Poi da quando gioco nella mia attuale squadra di club, il Calvisano, mi hanno sempre chiamato".

**Il Ghial Calvisano (paese in provincia di Brescia) è una delle squadre più importanti d'Italia: gioca nel massimo torneo, il "Super 10", e nel 2005 ha vinto lo scudetto: come vi sei approdato?**

"Ho cominciato a giocare proprio nel 2005, l'anno dello scudetto, e l'ho scelta perché credo che sia una grande squadra. Anche quest'anno siamo stati in lotta per lo scudetto: abbiamo perso una semifinale molto tirata contro l'Arix Viadana, una delle squadre con più tradizione in Italia. Abbiamo vinto in casa imponendo il nostro gioco, ma poi a Viadana abbiamo perso con uno scarto superiore di soli due punti, per cui si sono qualificati loro alla finale. Comunque ci sentiamo molto forti come gruppo".

**L'ultimo "Sei nazioni" è stato un momento di svolta per il rugby italiano: grazie a grandi prestazioni della nazionale azzurra molte persone hanno cominciato a seguirvi. Tu come hai vissuto questo momento?**

"Per me è stato abbastanza strano, ci è piovuta addosso una popolarità a cui non eravamo

onestamente abituati. Il nostro sport in Italia non è mai stato molto sotto i riflettori: ora però la situazione è cambiata: ci sono le partite trasmesse in diretta sulle piattaforme satellitari, e la nazionale è molto seguita. Il sei nazioni è stato davvero un grande momento: credo che sia stata la prima vittoria contro la Scozia in trasferta, arrivata in un momento in cui gli altri sport nazionali popolari erano un po' fermi, a dare grande risonanza. Poi c'è stata anche la vittoria con il Galles e altre buone prestazioni, e la gente ha cominciato a sostenerci con grande calore".

**A settembre c'è un altro grande appuntamento, ancora più importante del Sei nazioni: i mondiali di rugby. Anche qui dovrete scontrarvi con grandi squadre: che prospettive hai per questa competizione?**

"Siamo collocati in un girone di ferro, dove ci sono la Nuova Zelanda (i temibili "All blacks", la nazionale più titolata del mondo, ndr), ancora la Scozia, la Romania e il Portogallo. Dobbiamo affrontare ogni partita al massimo, perché ognuna può essere decisiva: se saremo concentrati penso che ce la possiamo giocare per il secondo posto".

**I mondiali saranno un momento di verifica per il movimento nato attorno al rugby, uno sport noto per essere estremamente corretto tra avversari, e lontanissimo dai "divismi" di altre**

discipline, come ad esempio il calcio. Con che spirito attendete questo possibile ulteriore bagno di popolarità?

"Personalmente stimo tutti gli sportivi, sono anche un tifoso di calcio. Per quanto riguarda il rugby, anche se finora in Italia non è mai stato seguito come in altre nazioni europee, come l'Inghilterra, o meglio il Regno Unito in generale, e la Francia, si sta davvero cominciando a muovere qualcosa: ormai c'è un interesse che non è più concentrato solo sugli sport tradizionali, e la diretta di molti incontri di rugby lo testimonia: mi fa molto piacere perché il rugby è uno sport dai valori molto sani, è una disciplina da sportivi veri".

**Che rapporto hai con l'Appennino reggiano, da cui proviene la tua famiglia?**

"Mio papà è nato a Montecastagneto, mio nonno è ancora lì e ci sono anche altri parenti, mia zia Deanna, dei cugini: quando ci ritroviamo tutti, e lo facciamo in pratica ogni anno, siamo un bel gruppo: l'ultima volta sono venuto per le feste di Pasqua. Però a volte vengo anche a dare una mano per la vendemmia, o a fare un giro d'estate: quando ero bambino ci passavo con la famiglia tutte le vacanze estive, per cui per me quello con Montecastagneto è un legame speciale: è un simbolo della spensieratezza. Poi mi piaceva il panorama, andare alla Pietra, in giro a Castelnuovo. Resto comunque affezionato all'Appennino reggiano".



Alessandro Zanni con il nonno Ennio a Montecastagneto la scorsa Pasqua

COMUNE DI CASTELNUOVO NE' MONTI

**BIBLIOESTATE**  
un tuffo tra i libri

ORARIO ESTIVO  
DELLA BIBLIOTECA COMUNALE

11 giugno - 15 settembre 2007

da lunedì a sabato ore 9,30 - 12,00  
da lunedì a venerdì ore 15,00 - 18,00

Consultare le librerie consultazione  
nella sede del Centro Culturale Polivalente  
Biblioteca Comunale - via Roma, 4  
Castelnuovo ne' Monti - Tel. 0522 610204/9/275  
email: biblioteca@comune.castelnuovonevanti.it



**Il Superette MerSi**  
rimane aperto dal lunedì al sabato  
dalle 8 alle 20 con **ORARIO CONTINUATO**

Via Casino, 59 - 42035 Castelnuovo ne' Monti  
Tel. 0522 812285-611058 - Fax 0522 811922  
www.goldoni-pasini.it - goldonie@tin.it